



Legenda materiálů

-  Stávající konstrukce
-  Stávající žb sloupy

Legenda TZB

-  Vodovod - studená voda
-  Vodovod - teplá voda
-  Vodovod - cirkulace
-  Kanalizace splašková
-  Kanalizace dešťová
-  Vytápění
-  Rozvody NN
-  Zásuvka, dvojzásuvka 230V
-  Vypínač, přepínač
-  Rozvody datové
-  Datová zásuvka RJ45

Poznámky:

- Trasy rozvodů jsou převzaté z původní dokumentace budovy, svléhlé trasy byly z větší části ověřeny na místě. Dle původní PD by ležaté rozvody vodovodu měly být umístěny v kanále pod podlahou.
- Otopná tělesa jsou zobrazena pouze schematicky.
- Zobrazen je pavilon B, pavilon A je shodný.



výškový systém místní

Projekt

Úprava sociálních zařízení v budově Krhanická 759/15

Adresa

Krhanická 759/15, Praha 4
parc.č. 374, k.ú. 728438 Kamýk

Stavebník

Základní škola Písnická v Praze 12
Písnická 760/11, 142 00 Praha 4

Architekt

Ing. Naďa Rosická
Ing.arch. Michal Rosický

Fáze

Dokumentace pro provedení stavby

Zodpovědný projektant části

Ing. Naďa Rosická
ČKAIT 0011032

T 607 841 995, E team@mina.studio

Výkres

04a - Současný stav
Půdorys 1.np

Datum	Mřítko	Změna
19.06.2022	1:100	-

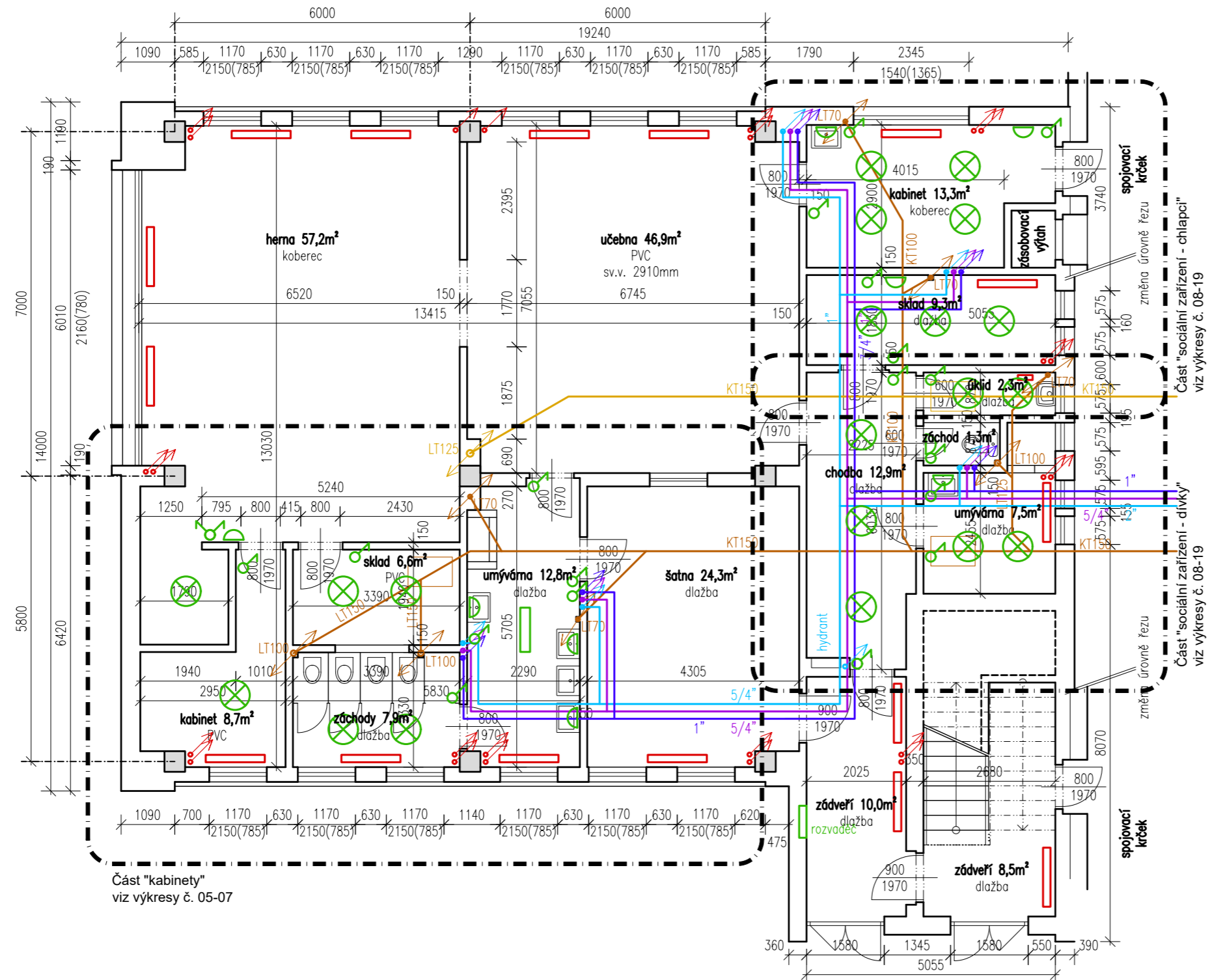

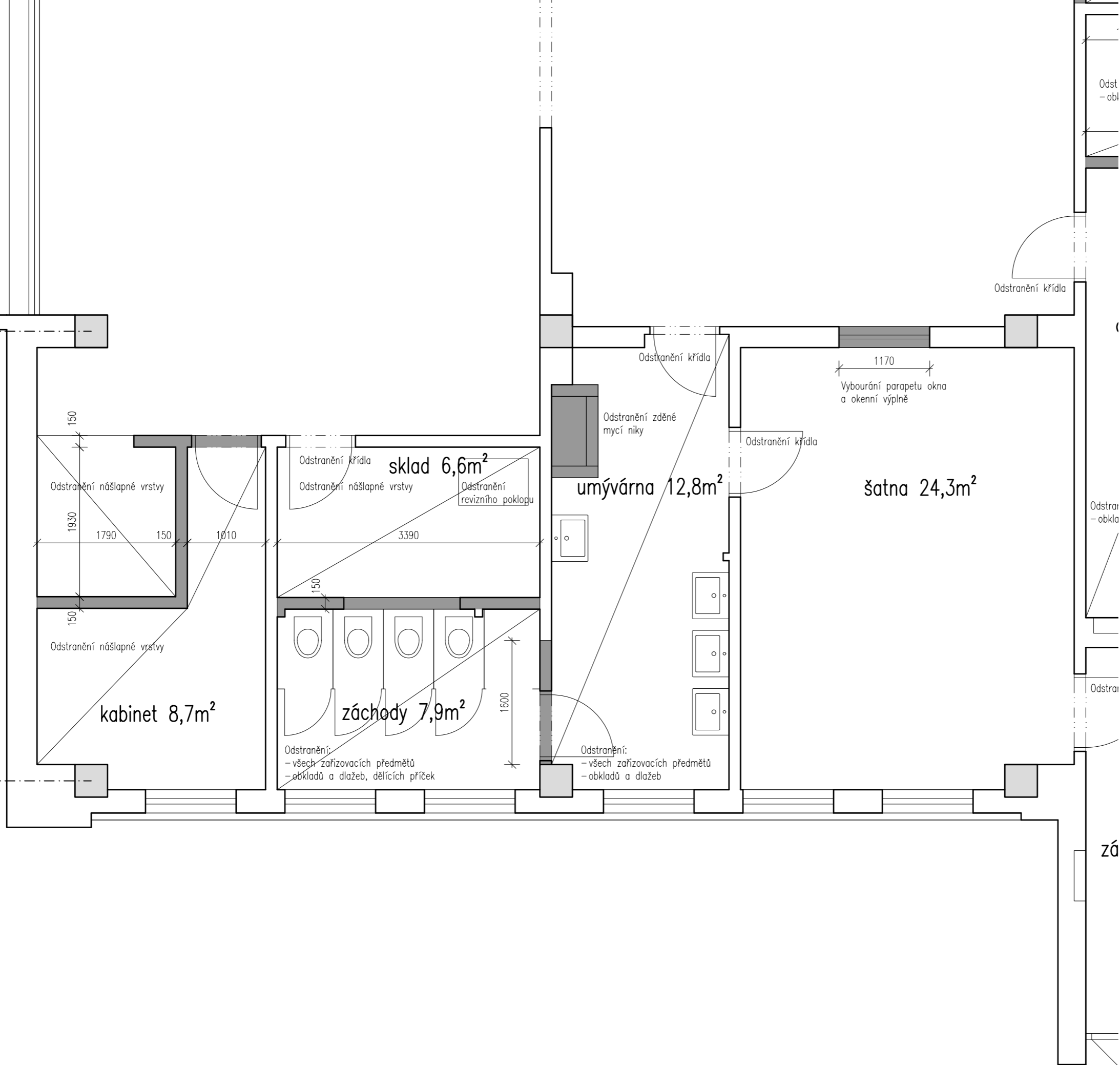

Legenda materiálů

- Stávající konstrukce
- Stávající žb sloupy
- Bourané konstrukce

Poznámky:
 - Zobrazen je pavilon B, pavilon A je shodný.
 - Všechny rozměry nutno před realizací ověřit přímo na místě.



výškový systém místní

Projekt

Úprava sociálních zařízení v budově Krhanická 759/15

Adresa

Krhanická 759/15, Praha 4
 parc.č. 374, k.ú. 728438 Kamýk

Stavebník

Základní škola Písnická v Praze 12
 Písnická 760/11, 142 00 Praha 4

Architekt

Ing. Naďa Rosická
 Ing.arch. Michal Rosický

Fáze

Dokumentace pro ohlášení stavby

Zodpovědný projektant části

Ing. Naďa Rosická
 ČKAIT 0011032

T 607 841 995, E team@mina.studio

Výkres

05 - Kabinety - Bourací práce
 Půdorys 1.np+2.np

Datum	Měřítko	Změna
19.06.2022	1:50	-

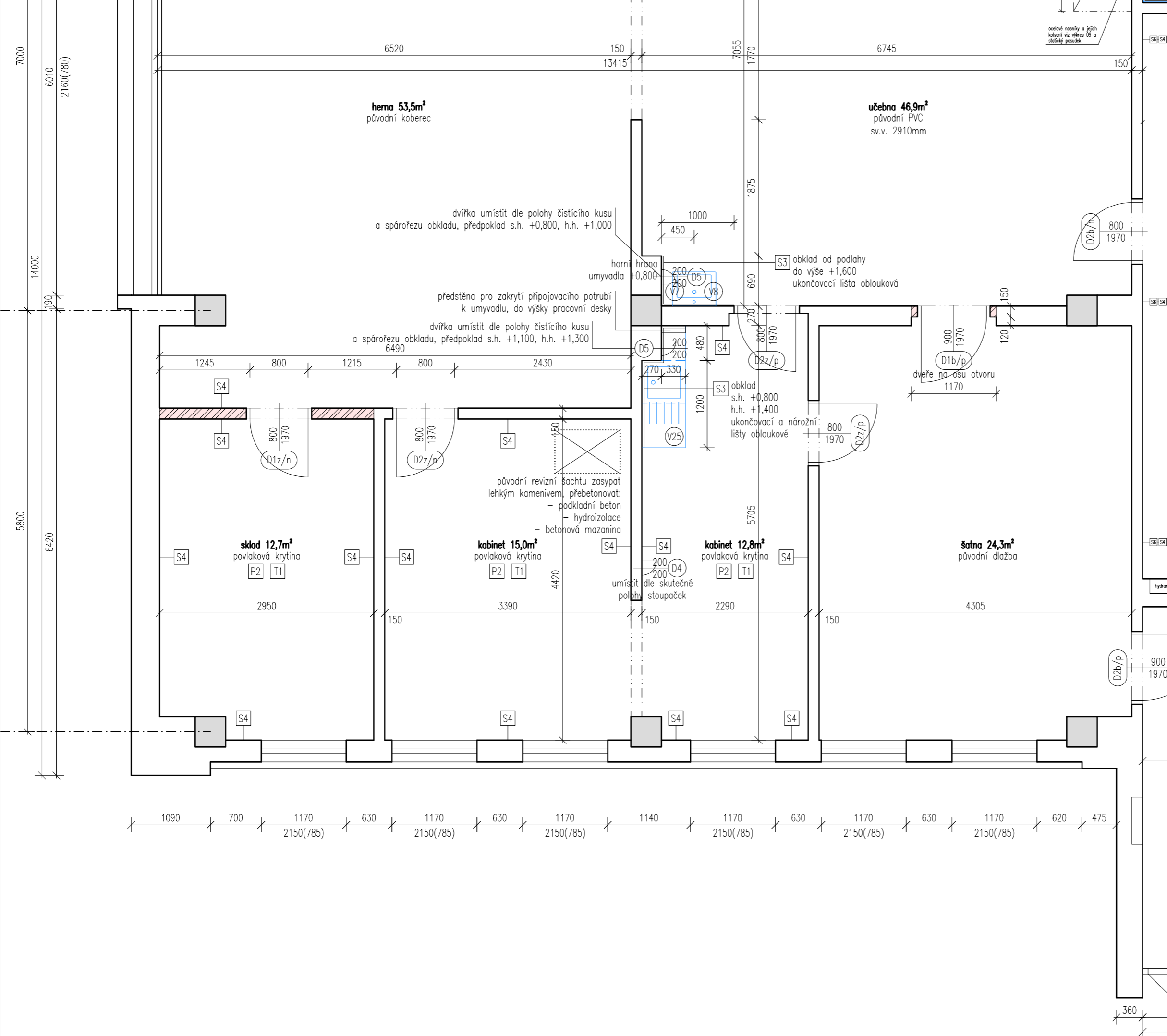

Legenda materiálů

- Stávající konstrukce
- Stávající žb sloupy
- Dozdívky příček - keramické cihly
- Instalační předstěny - pórobetonové tvárnice

Poznámky:
 - Zobrazen je pavilon B, pavilon A je shodný.
 - Všechny rozměry nutno před realizací ověřit přímo na místě.



výškový systém místní

Projekt
Úprava sociálních zařízení v budově Krhanická 759/15
 Adresa
 Krhanická 759/15, Praha 4
 parc.č. 374, k.ú. 728438 Kamýk
 Stavebník
Základní škola Písnická v Praze 12
 Písnická 760/11, 142 00 Praha 4
 Architekt
Ing. Naďa Rosická
 Ing.arch. Michal Rosický

Fáze
Dokumentace pro ohlášení stavby
 Zodpovědný projektant části
Ing. Naďa Rosická
 ČKAIT 0011032
 T 607 841 995, E team@mina.studio

Výkres

06 - Kabinety - Návrh
 Půdorys 1.np+2.np

Datum 19.06.2022 Měřítko 1:50 Změna -

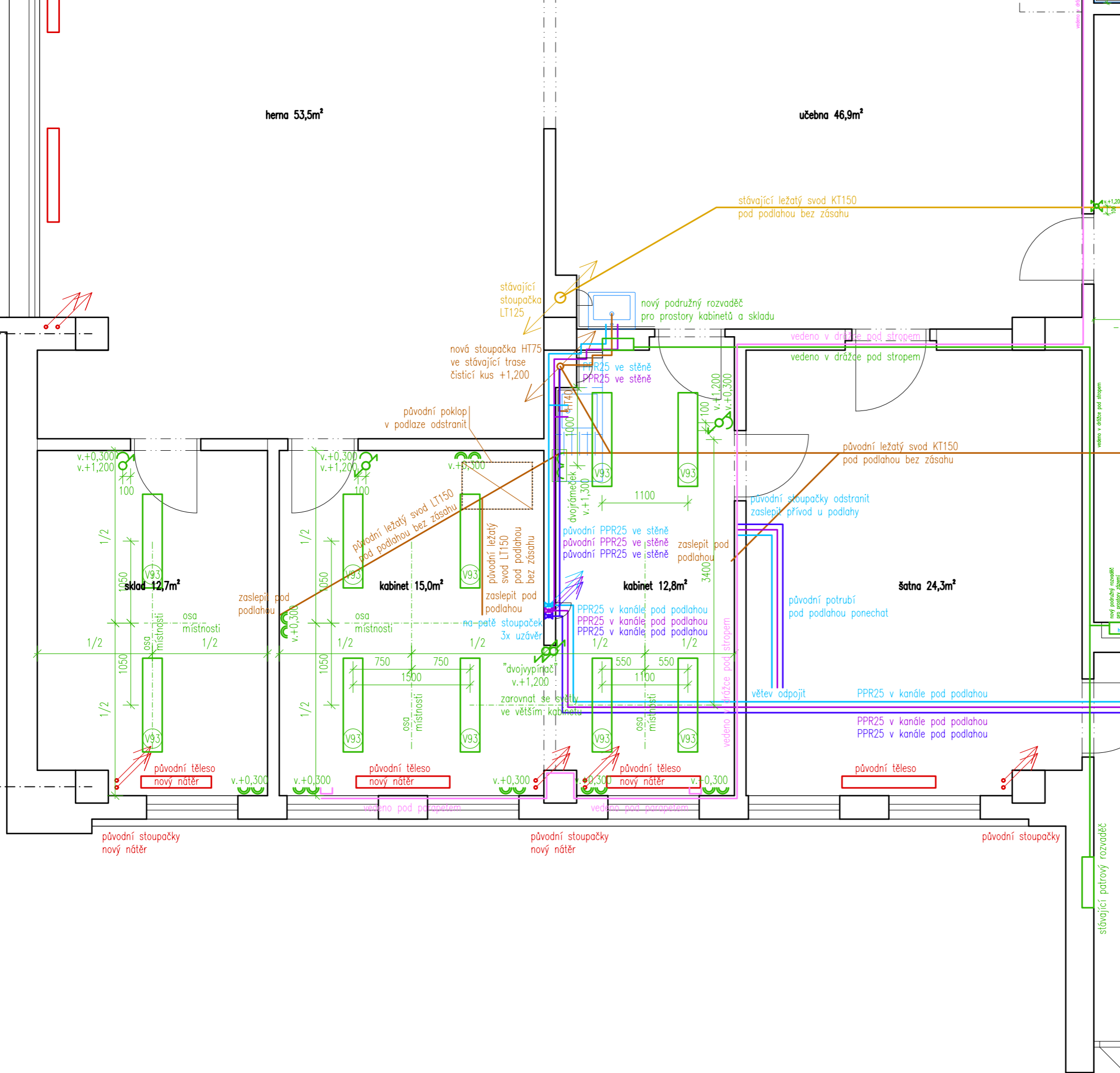

- ### Legenda TZB
- Vodovod - studená voda
 - Vodovod - teplá voda
 - Vodovod - cirkulace
 - Kanalizace splašková
 - Kanalizace dešťová
 - Vytápění
 - Rozvody NN
 - ⊕ Zásuvka, dvojjzásuvka 230V
 - ♂ Vypínač, přepínač
 - Rozvody datové
 - ⊕ Datová zásuvka RJ45

Poznámky:
 - Zobrazen je pavilon B, pavilon A je shodný.
 - Všechny rozměry nutno před realizací ověřit přímo na místě.



výškový systém místní

Projekt
Úprava sociálních zařízení v budově Krhanická 759/15
 Adresa
 Krhanická 759/15, Praha 4
 parc.č. 374, k.ú. 728438 Kamýk
 Stavebník
 Základní škola Písnická v Praze 12
 Písnická 760/11, 142 00 Praha 4
 Architekt
 Ing. Naďa Rosická
 Ing.arch. Michal Rosický

Fáze
Dokumentace pro ohlášení stavby
 Zodpovědný projektant části
 Ing. Naďa Rosická
 ČKAIT 0011032
 T 607 841 995, E team@mina.studio

Výkres
07a - Kabinety - TZB
 Půdorys 1.np

Datum
 19.06.2022

Měřítko
 1:50

Změna
 -

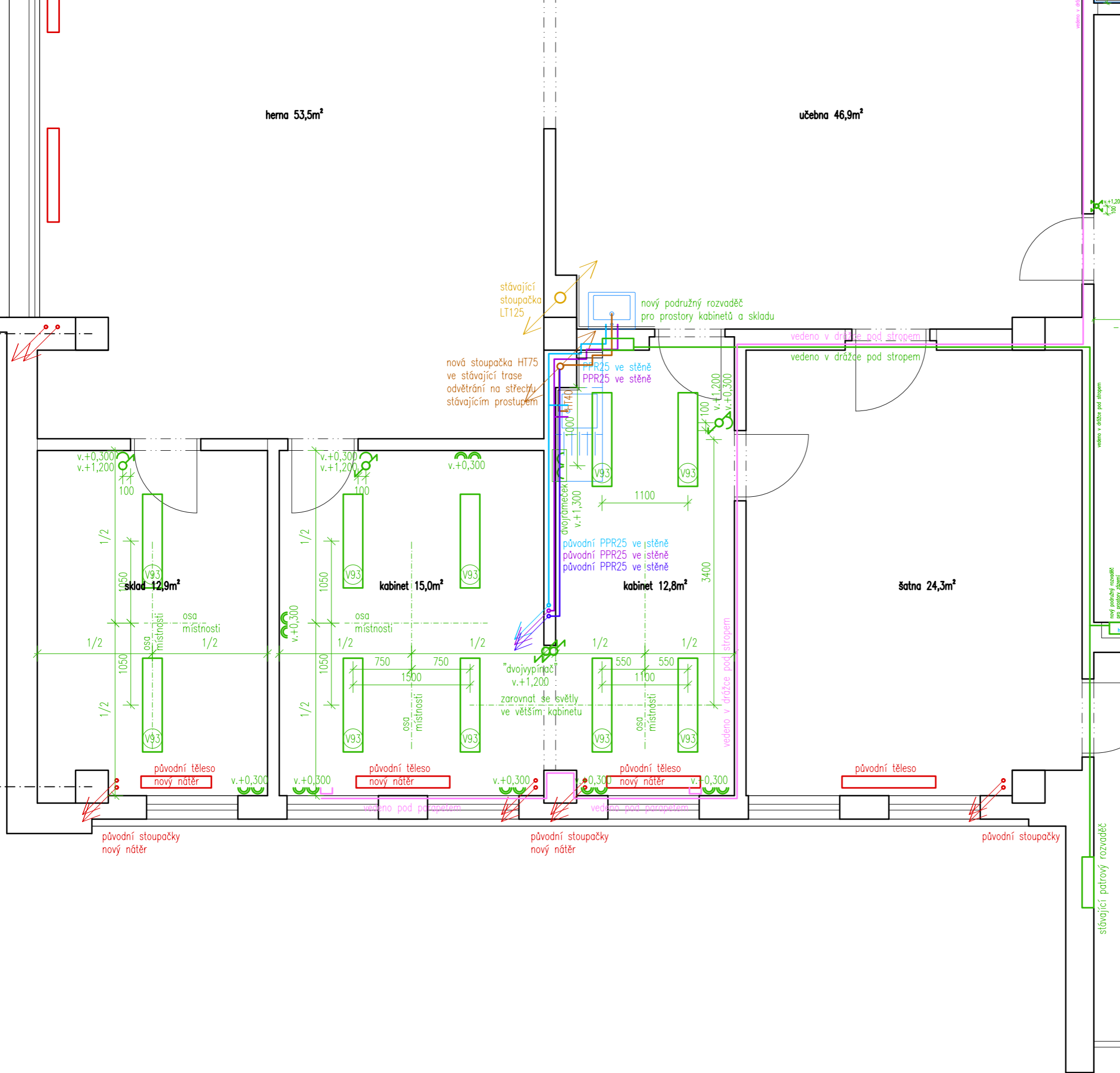

- ### Legenda TZB
- Vodovod - studená voda
 - Vodovod - teplá voda
 - Vodovod - cirkulace
 - Kanalizace splašková
 - Kanalizace dešťová
 - Vytápění
 - Rozvody NN
 - ⊕ Zásuvka, dvojzásuvka 230V
 - ♂ Vypínač, přepínač
 - Rozvody datové
 - ⊕ Datová zásuvka RJ45

Poznámky:
 - Zobrazen je pavilon B, pavilon A je shodný.
 - Všechny rozměry nutno před realizací ověřit přímo na místě.

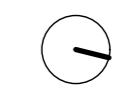



výškový systém místní

Projekt
Úprava sociálních zařízení v budově Krhanická 759/15
 Adresa
 Krhanická 759/15, Praha 4
 parc.č. 374, k.ú. 728438 Kamýk
 Stavebník
 Základní škola Písnická v Praze 12
 Písnická 760/11, 142 00 Praha 4
 Architekt
 Ing. Naďa Rosická
 Ing.arch. Michal Rosický

Fáze
Dokumentace pro ohlášení stavby
 Zodpovědný projektant části
 Ing. Naďa Rosická
 ČKAIT 0011032
 T 607 841 995, E team@mina.studio

Výkres
07b - Kabinety - TZB
 Půdorys 2.np
 Datum 19.06.2022 Měřítko 1:50 Změna -

Legenda materiálů

-  Stávající konstrukce
-  Stávající žb sloupy
-  Bourané konstrukce

ZMĚNA 1 - 25.9.2023:
Změna návrhu podepření stropní konstrukce v místě odstraňované výtahové šachty z důvodu nerealizovatelnosti základu pod sloupem v původním návrhu.

Poznámky:
- Zobrazen je pavilon B, pavilon A je shodný.
- Všechny rozměry nutno před realizací ověřit přímo na místě.



výškový systém místní

Projekt

Úprava sociálních zařízení v budově Krhanická 759/15

Adresa

Krhanická 759/15, Praha 4
parc.č. 374, k.ú. 728438 Kamýk

Stavebník

Základní škola Písnická v Praze 12
Písnická 760/11, 142 00 Praha 4

Architekt

Ing. Naďa Rosická
Ing.arch. Michal Rosický

Fáze

Dokumentace pro ohlášení stavby

Zodpovědný projektant části

Ing. Naďa Rosická
ČKAIT 0011032

T 607 841 995, E team@mina.studio

Výkres

08 - Sociální zařízení - Bourací práce - Půdorysy

Datum 25.09.2023 Měřítko 1:50 Změna 1

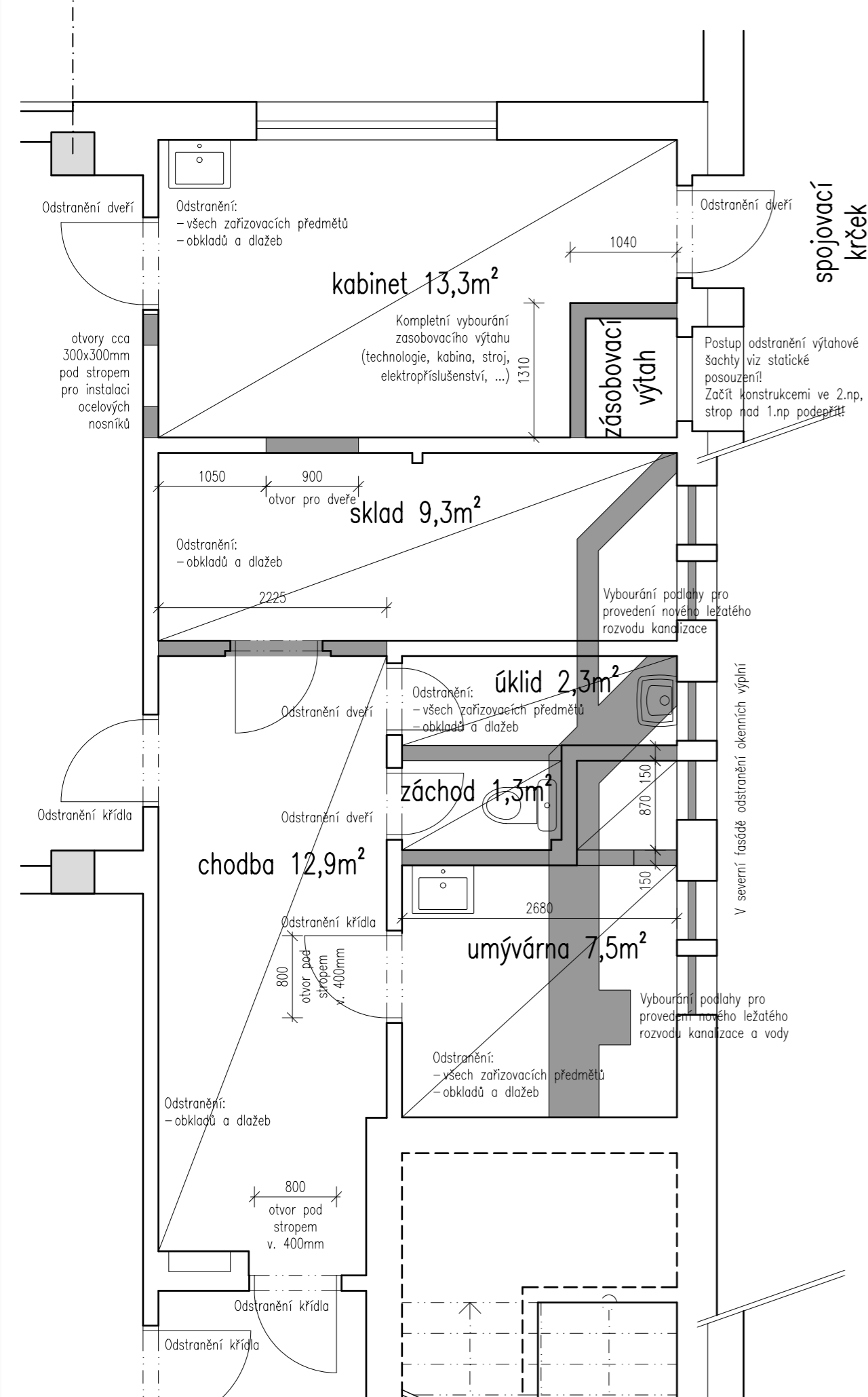

Půdorys 1.np

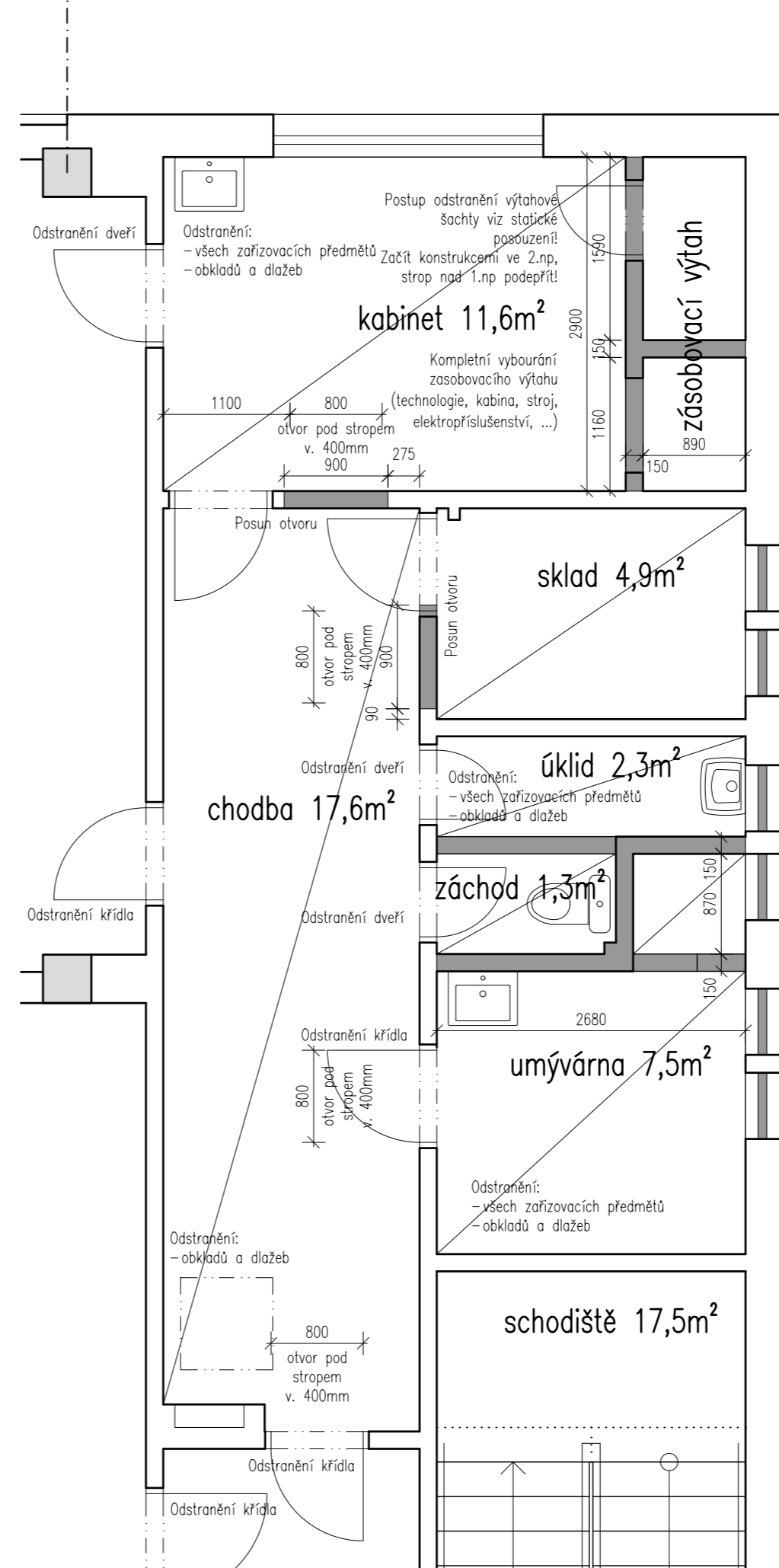

Půdorys 2.np

spojovací krček

V severní fasádě odstranění okenních výplní

V severní fasádě odstranění okenních výplní

Půdorys

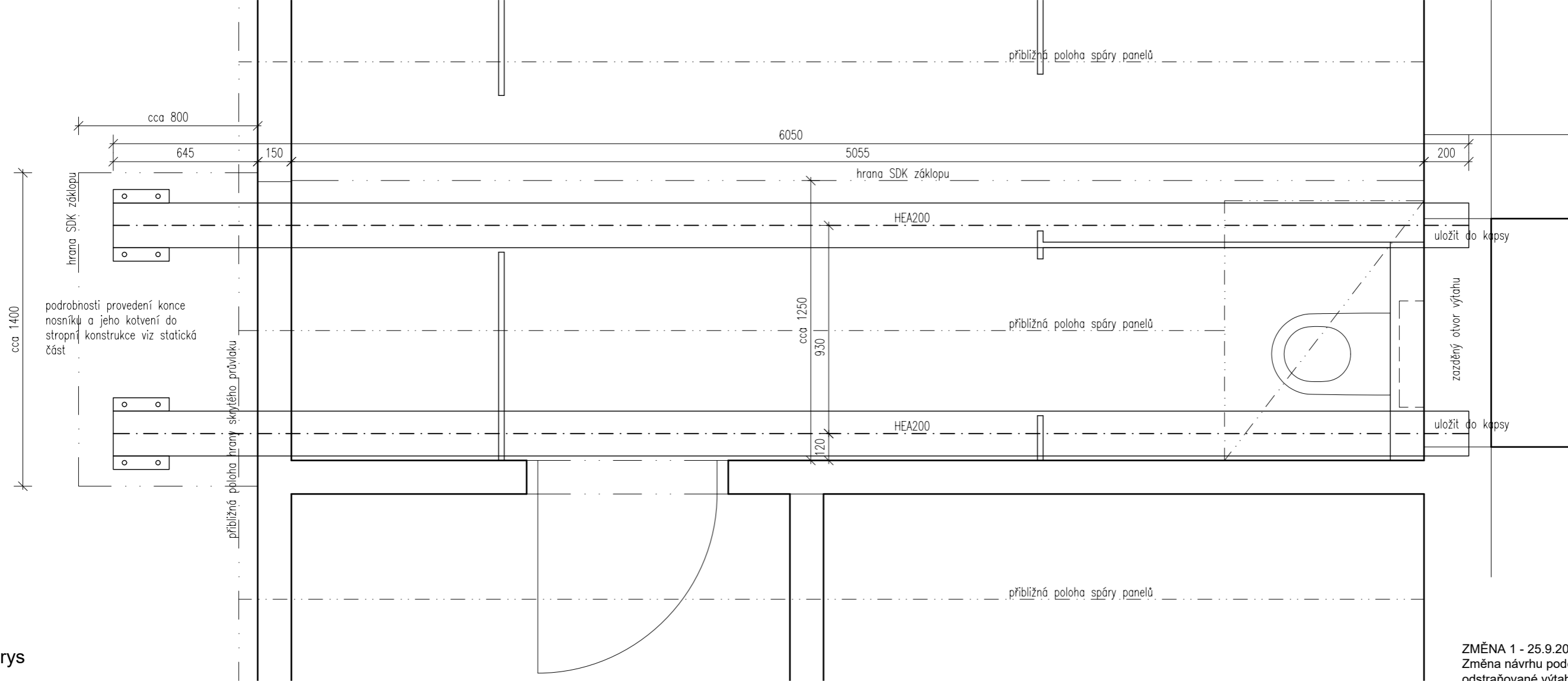

ZMĚNA 1 - 25.9.2023:
Změna návrhu podepření stropní konstrukce v místě odstraňované výtahové šachty z důvodu nerealizovatelnosti základu pod sloupem v původním návrhu.

- Poznámky:
- Zobrazen je pavilon B, pavilon A je shodný.
 - Všechny rozměry nutno před realizací ověřit přímo na místě.
 - Detailní popis opatření, specifikace prvků a jejich kotvení a další podrobnosti viz statické posouzení.

výškový systém místní

Projekt
Úprava sociálních zařízení v budově Krhanická 759/15
 Adresa
 Krhanická 759/15, Praha 4
 parc.č. 374, k.ú. 728438 Kamýk
 Stavebník
 Základní škola Písnická v Praze 12
 Písnická 760/11, 142 00 Praha 4
 Architekt
 Ing. Naďa Rosická
 Ing.arch. Michal Rosický
 Fáze
 Dokumentace pro provedení stavby
 Zodpovědný projektant části
 Ing. Naďa Rosická
 ČKAIT 0011032
 T 607 841 995, E team@mina.studio

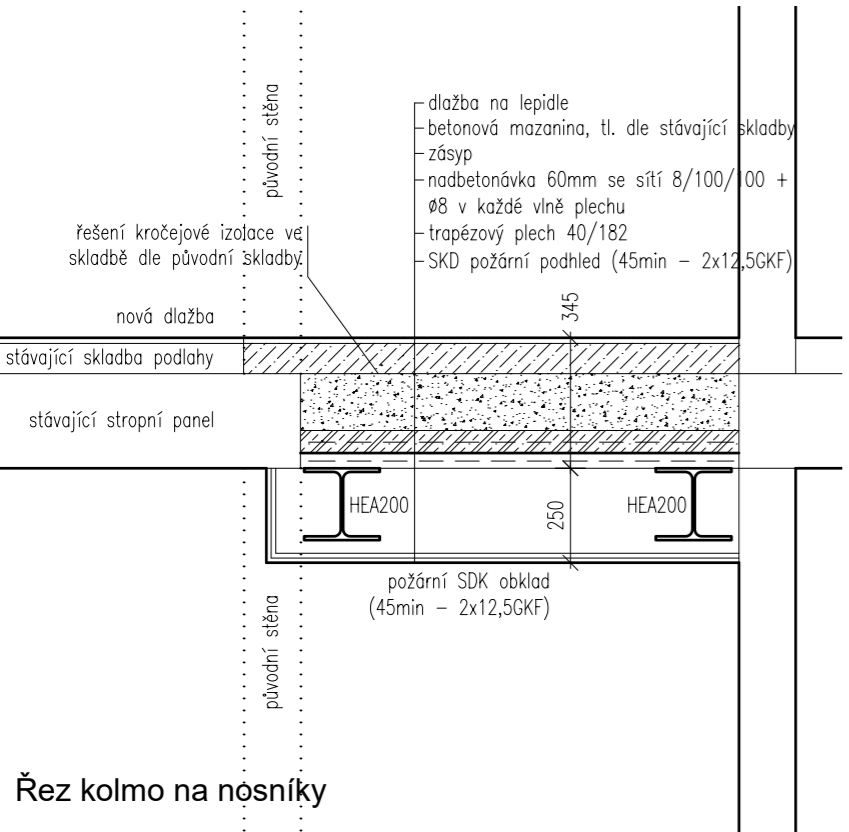

Řez kolmo na nosníky

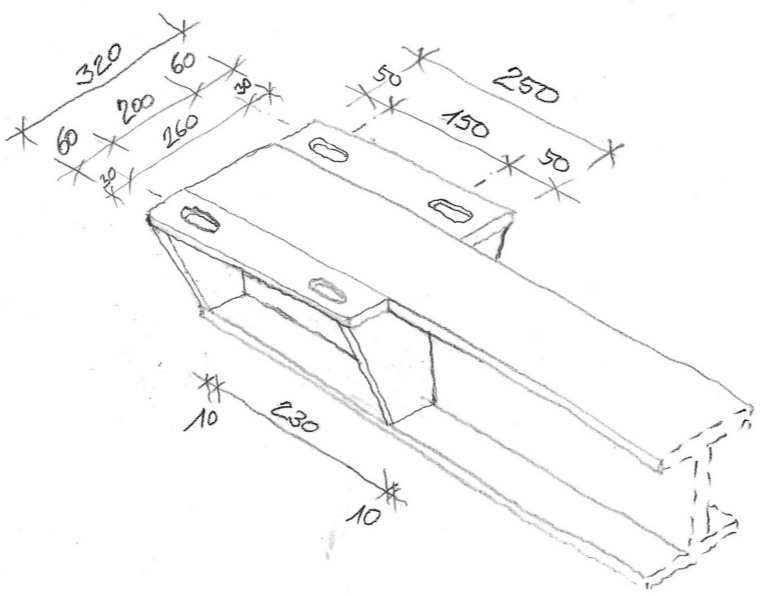

Axonometrie úpravy ukončení nosníku (podrobně viz statická část)

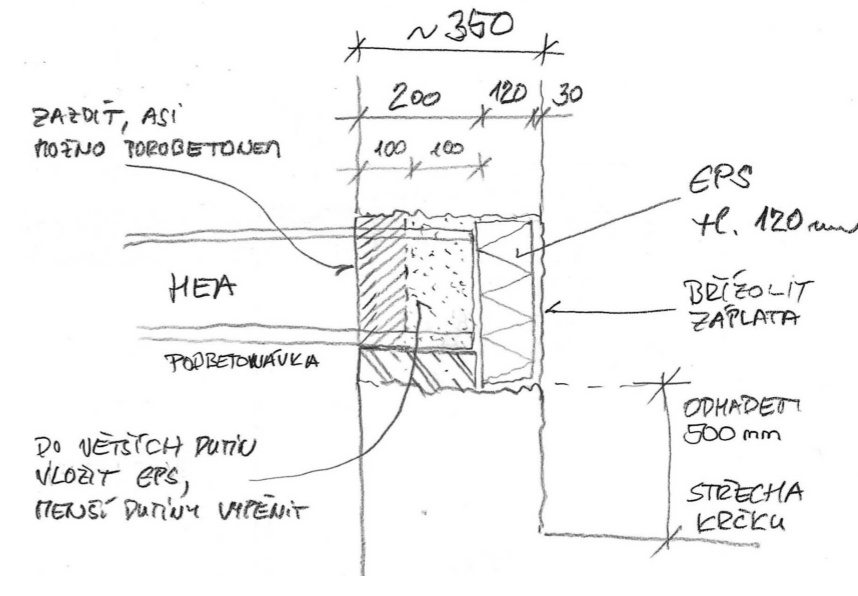

Řešení tepelného mostu v místě uložení nosníků

Legenda materiálů

- Stávající konstrukce
- Stávající žb sloupy
- Dozdívky příček - keramické cihly
- Instalační předstěny - pórobetonové tvárnice

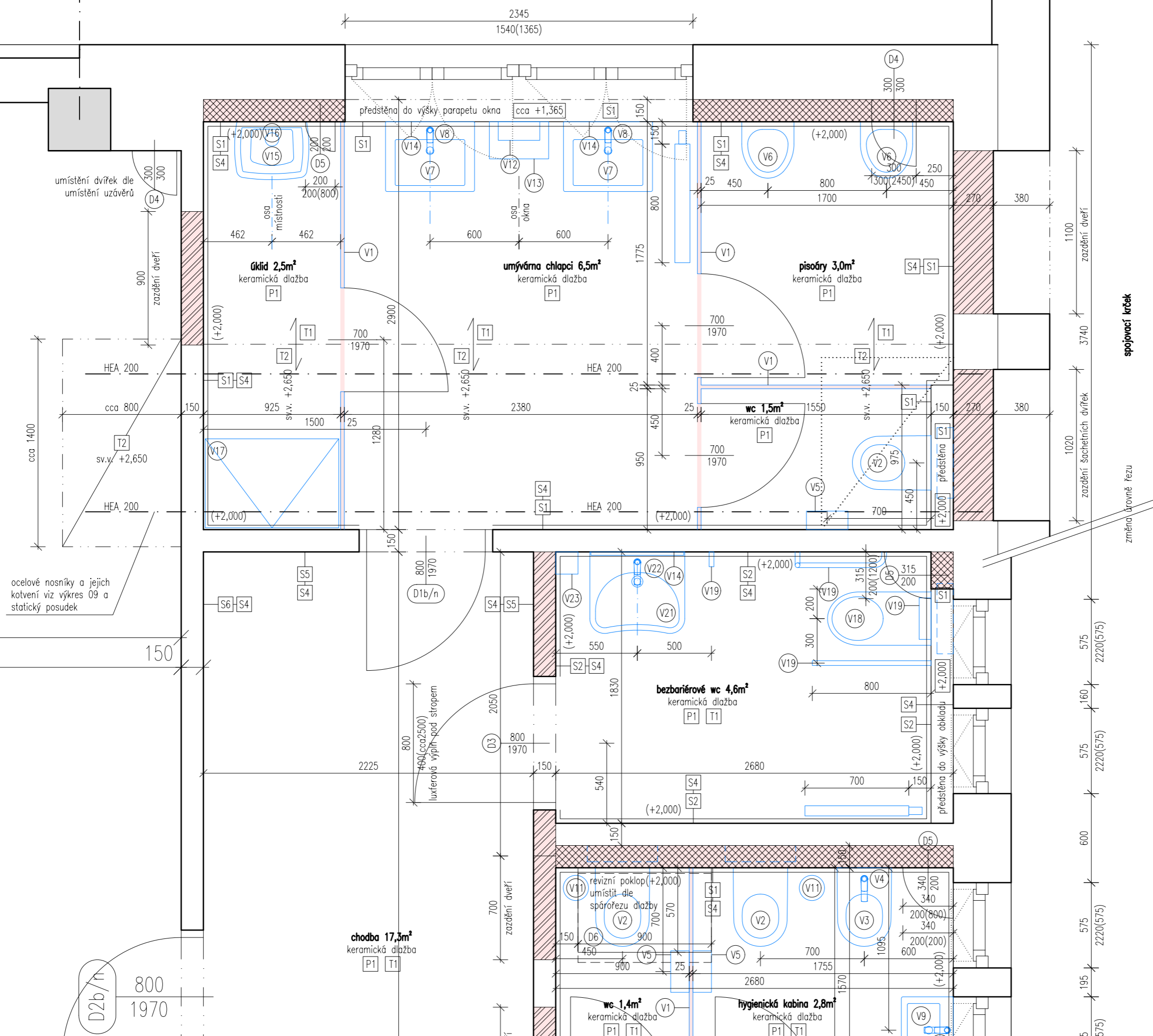

ZMĚNA 1 - 25.9.2023:
Změna návrhu podepření stropní konstrukce v místě odstraňované výtahové šachty z důvodu nerealizovatelnosti základu pod sloupem v původním návrhu.

Poznámky:
- Zobrazen je pavilon B, pavilon A je shodný.
- Všechny rozměry nutno před realizací ověřit přímo na místě.



výškový systém místní

Projekt
Úprava sociálních zařízení v budově Krhanická 759/15
Adresa
Krhanická 759/15, Praha 4
parc.č. 374, k.ú. 728438 Kamýk
Stavebník
Základní škola Písnická v Praze 12
Písnická 760/11, 142 00 Praha 4
Architekt
Ing. Naďa Rosická
Ing.arch. Michal Rosický

Fáze
Dokumentace pro ohlášení stavby
Zodpovědný projektant části
Ing. Naďa Rosická
ČKAIT 0011032
T 607 841 995, E team@mina.studio

Výkres
10a - Sociální zařízení - Chlapci
Návrh - Půdorys 1.np

Datum
25.09.2023
Měřítko
1:25
Změna
1

Legenda materiálů

- Stávající konstrukce
- Stávající žb sloupy
- Dozdívky příček - keramické cihly
- Instalační předstěny - pórobetonové tvárnice

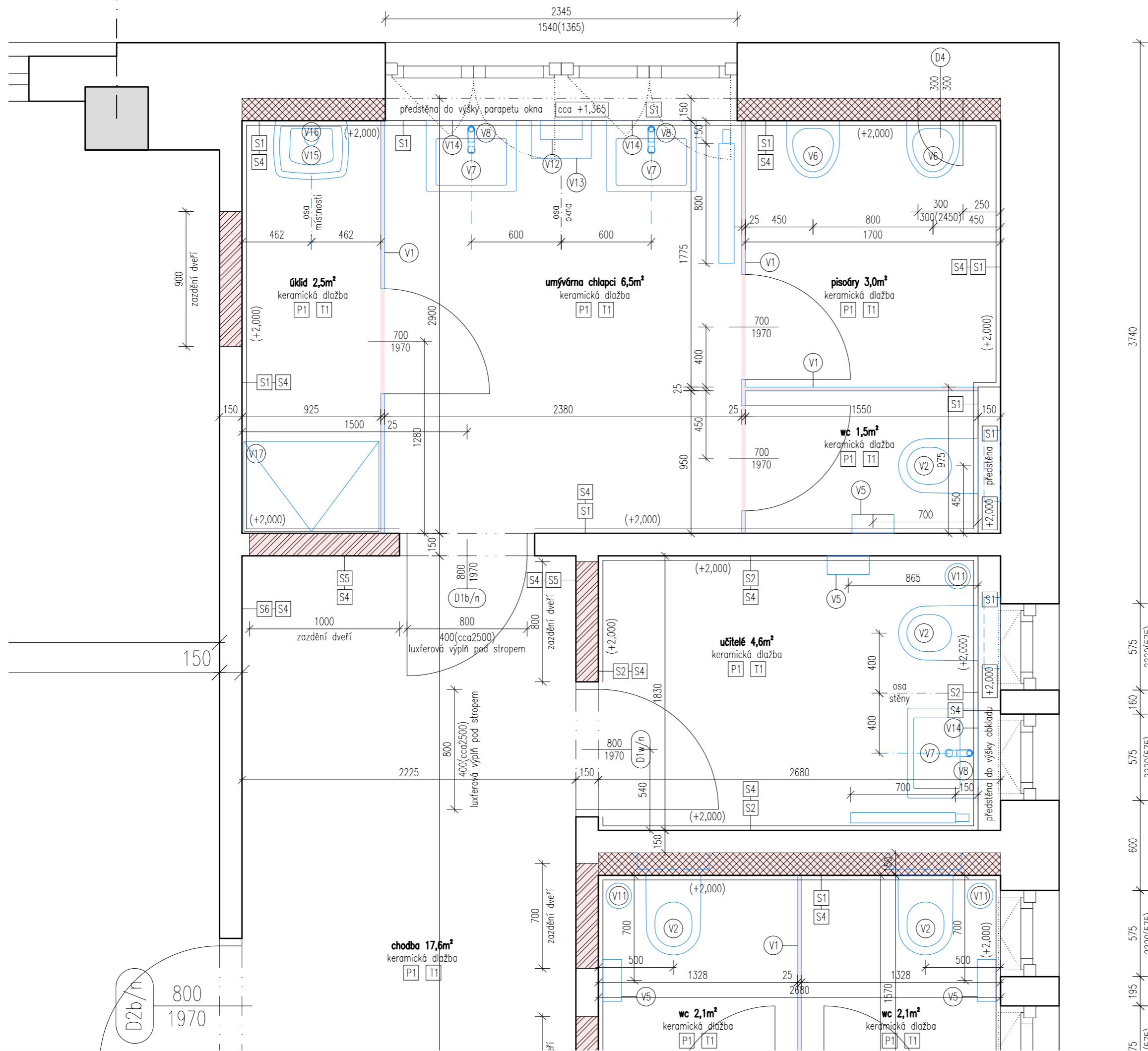

Poznámky:
 - Zobrazen je pavilon B, pavilon A je shodný.
 - Všechny rozměry nutno před realizací ověřit přímo na místě.



výškový systém místní

Projekt
Úprava sociálních zařízení v budově Krhanická 759/15
 Adresa
 Krhanická 759/15, Praha 4
 parc.č. 374, k.ú. 728438 Kamýk
 Stavebník
Základní škola Písnická v Praze 12
 Písnická 760/11, 142 00 Praha 4
 Architekt
Ing. Naďa Rosická
 Ing.arch. Michal Rosický

Fáze
Dokumentace pro ohlášení stavby
 Zodpovědný projektant části
Ing. Naďa Rosická
ČKAIT 0011032
 T 607 841 995, E team@mina.studio

Výkres
10b - Sociální zařízení - Chlapci
Návrh - Půdorys 2.np

Datum
19.06.2022
 Měřítko
1:25
 Změna
 -

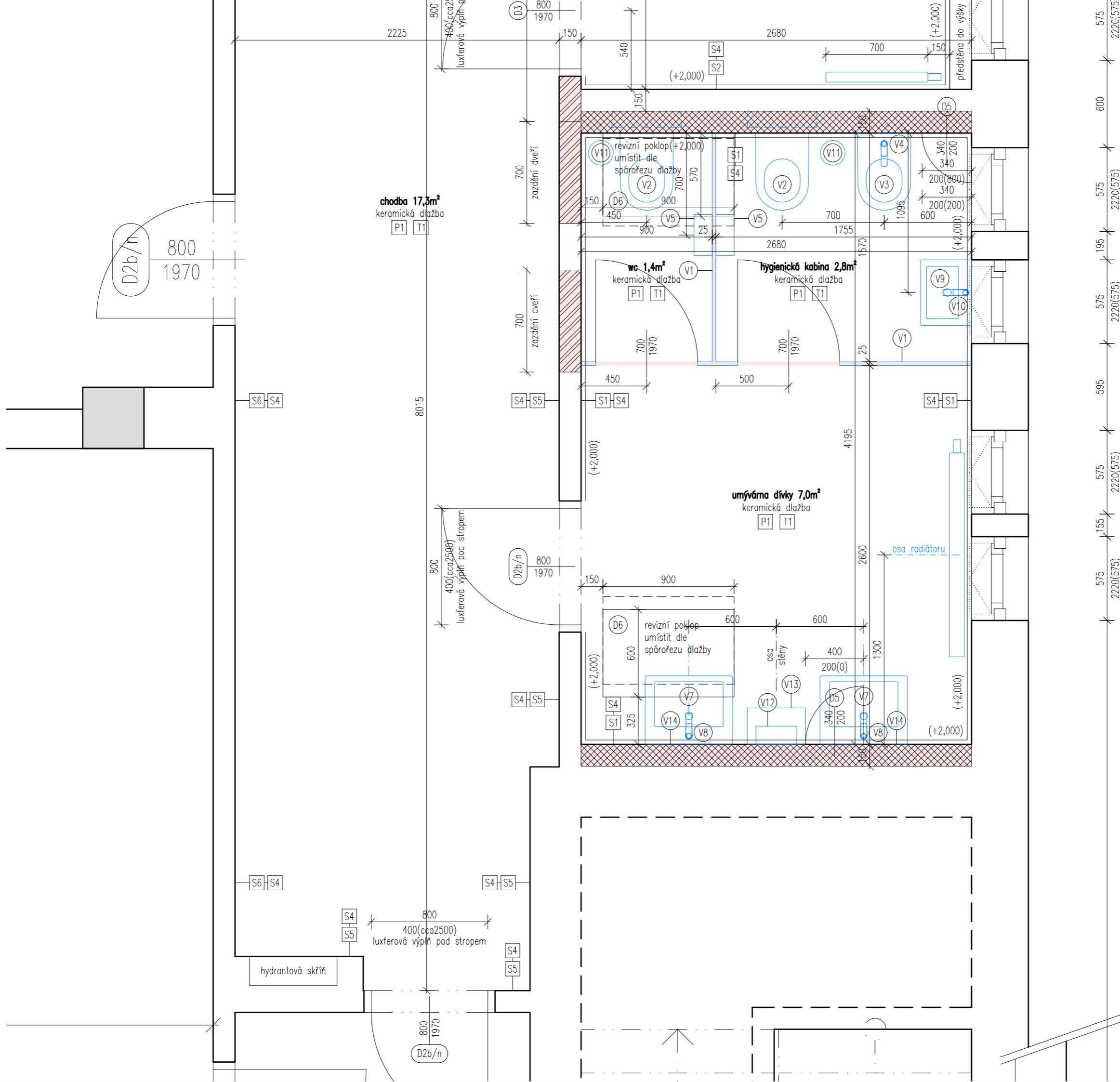

Legenda materiálů

- Stávající konstrukce
- Stávající žb sloupy
- Dozdívky příček - keramické cihly
- Instalační předstěny - pórobetonové tvárnice

Poznámky:
 - Zobrazen je pavilon B, pavilon A je shodný.
 - Všechny rozměry nutno před realizací ověřit přímo na místě.



výškový systém místní

Projekt
Úprava sociálních zařízení v budově Krhanická 759/15
 Adresa
 Krhanická 759/15, Praha 4
 parc.č. 374, k.ú. 728438 Kamýk
 Stavebník
 Základní škola Písnická v Praze 12
 Písnická 760/11, 142 00 Praha 4
 Architekt
 Ing. Naďa Rosická
 Ing.arch. Michal Rosický

Fáze
Dokumentace pro ohlášení stavby
 Zodpovědný projektant části
 Ing. Naďa Rosická
 ČKAIT 0011032
 T 607 841 995, E team@mina.studio

Výkres
11a - Sociální zařízení - Dívky
 Návrh - Půdorys 1.np
 Datum 19.06.2022 Měřítko 1:25 Změna -

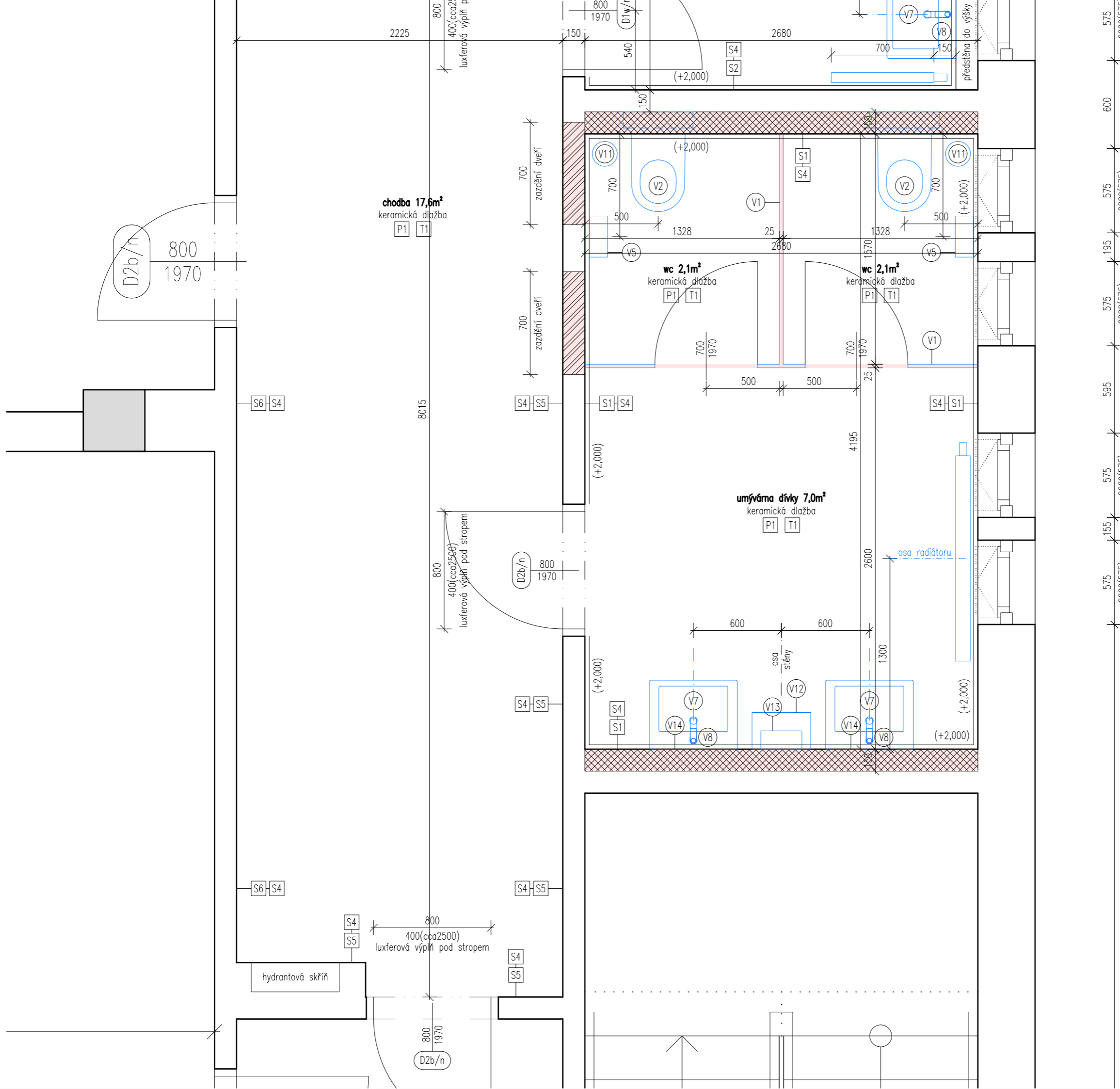

Legenda materiálů

- Stávající konstrukce
- Stávající žb sloupy
- Dozdívky příček - keramické cihly
- Instalační předstěny - pórobetonové tvárnice

Poznámky:
 - Zobrazen je pavilon B, pavilon A je shodný.
 - Všechny rozměry nutno před realizací ověřit přímo na místě.



výškový systém místní

Projekt Úprava sociálních zařízení v budově Krhanická 759/15

Adresa
 Krhanická 759/15, Praha 4
 parc.č. 374, k.ú. 728438 Kamýk

Stavebník
 Základní škola Písnická v Praze 12
 Písnická 760/11, 142 00 Praha 4

Architekt
 Ing. Naďa Rosická
 Ing.arch. Michal Rosický

Fáze Dokumentace pro ohlášení stavby

Zodpovědný projektant části
 Ing. Naďa Rosická
 ČKAIT 0011032
 T 607 841 995, E team@mina.studio

Výkres
 11b - Sociální zařízení - Dívky
 Návrh - Půdorys 2.np

Datum
 19.06.2022

Mřížko
 1:25



Změna
 -

Legenda

 Výchozí bod vynášení spárovezu dlažby (kout chodby u chlapeckých záchodů)

 Výchozí přímka kladení dlažby (stěna chodby směrem k dívčím záchodům)

Dlažba P1:

-  Dlažba 300x600mm, rektifikovaná velmi světlá bílošedá barva - podklad
-  Dlažba 300x600mm, rektifikovaná světle šedá barva - "cestičky"
-  Dlažba 300x300mm, rektifikovaná černošedá barva - "kameny"

Poznámky:
- Zobrazen je pavilon B, pavilon A je shodný.
- Všechny rozměry nutno před realizací ověřit přímo na místě.

výškový systém místní

Projekt

Úprava sociálních zařízení v budově Krhanická 759/15

Adresa

Krhanická 759/15, Praha 4
parc.č. 374, k.ú. 728438 Kamýk

Stavebník

Základní škola Písnická v Praze 12
Písnická 760/11, 142 00 Praha 4

Architekt

Ing. Naďa Rosická
Ing.arch. Michal Rosický

Fáze

Dokumentace pro provedení stavby

Zodpovědný projektant části

Ing. Naďa Rosická
ČKAIT 0011032

T 607 841 995, E team@mina.studio

Výkres

12 - Sociální zařízení - Návrh
Spárovez podlah (Dlažba P1)

Datum

19.06.2022

Měřítko

1:50

Změna

-

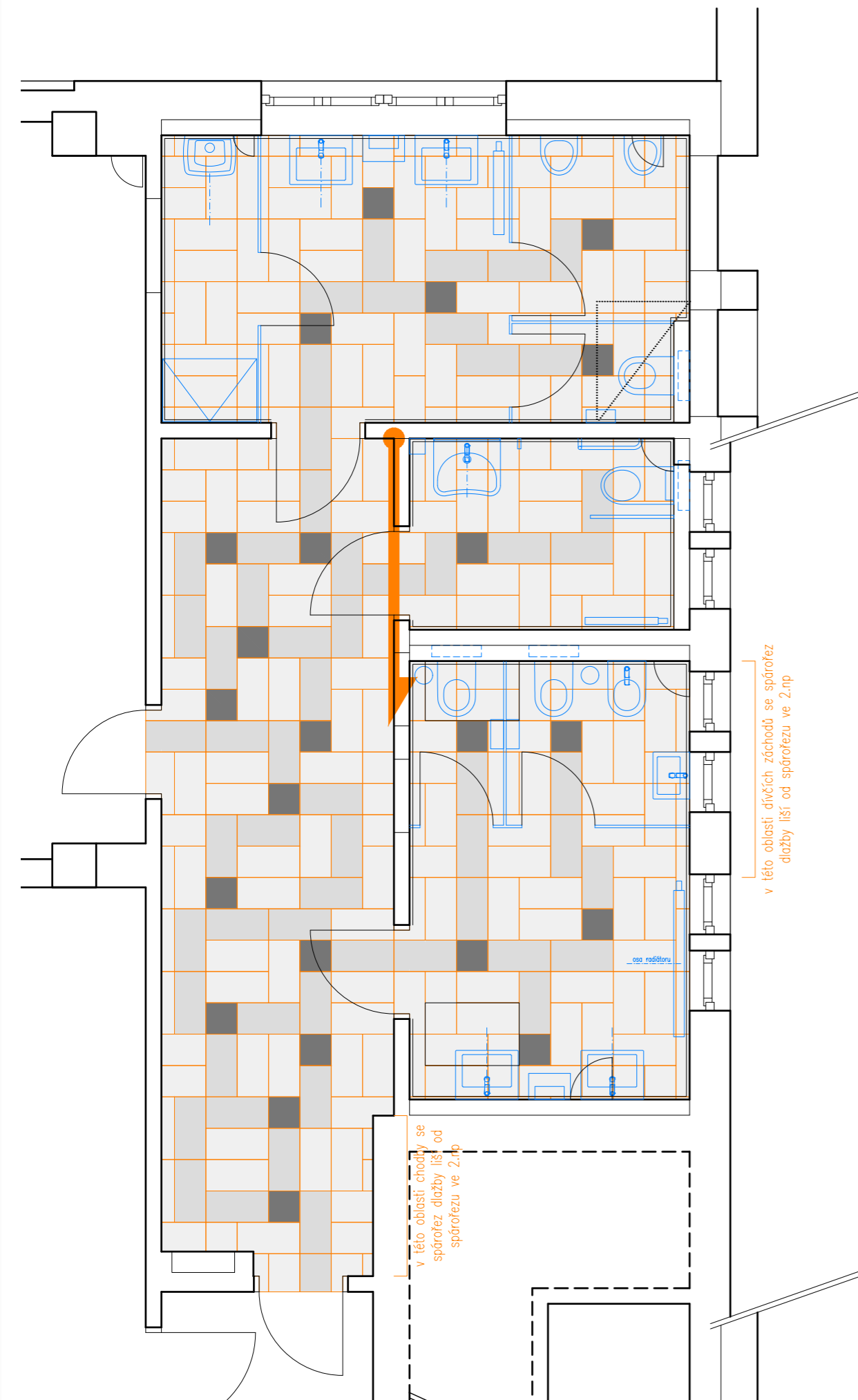

Půdorys 1.np

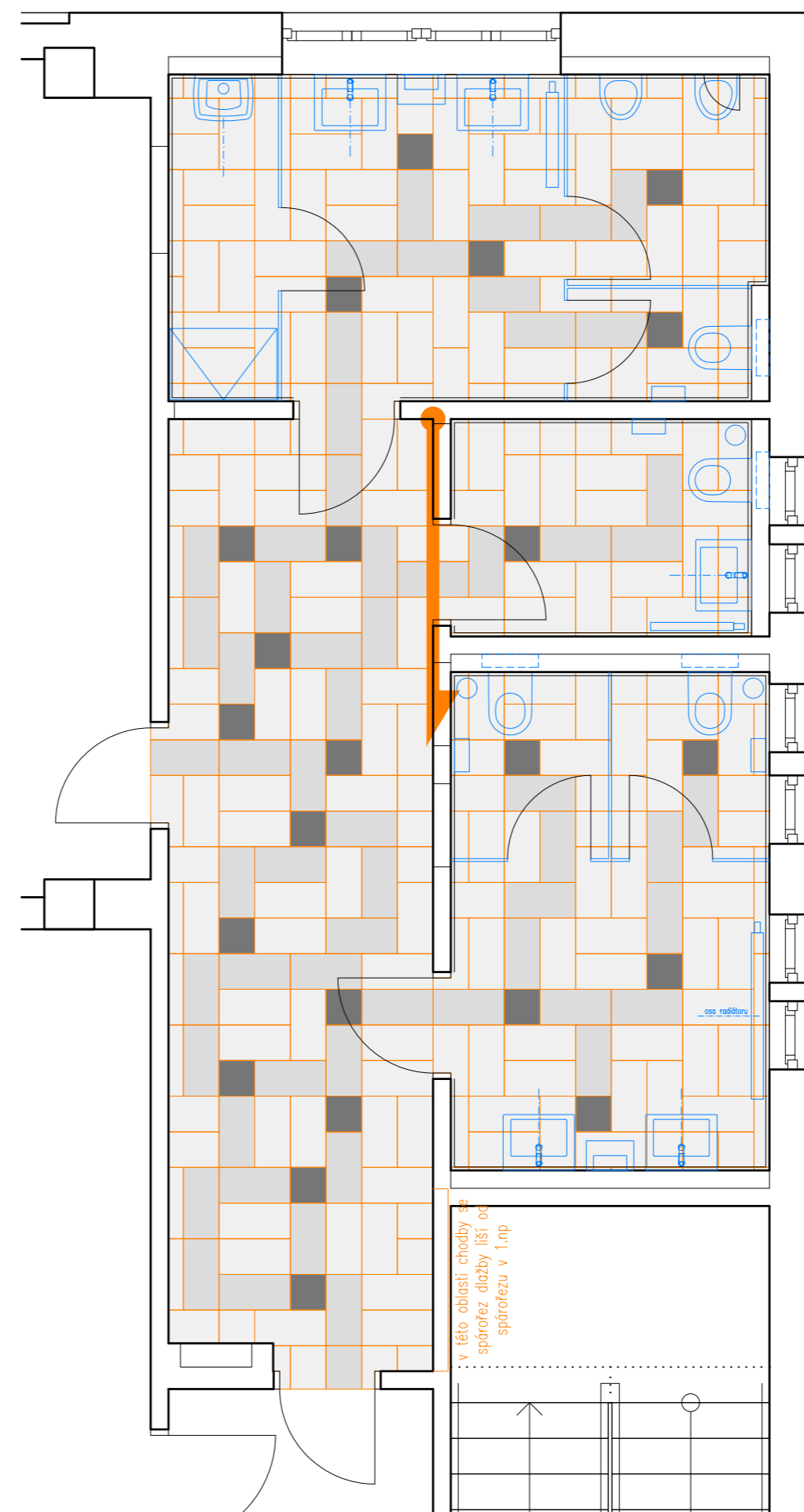

Půdorys 2.np

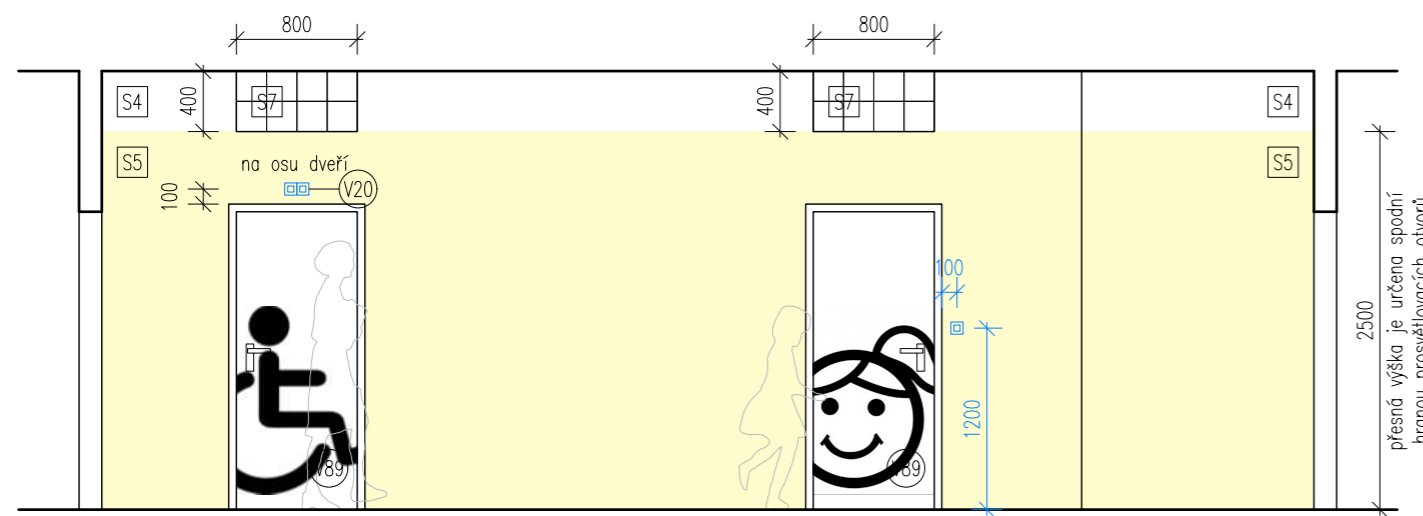
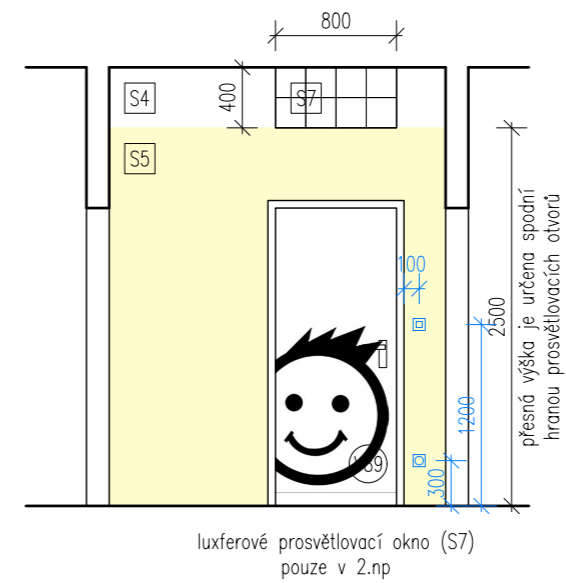
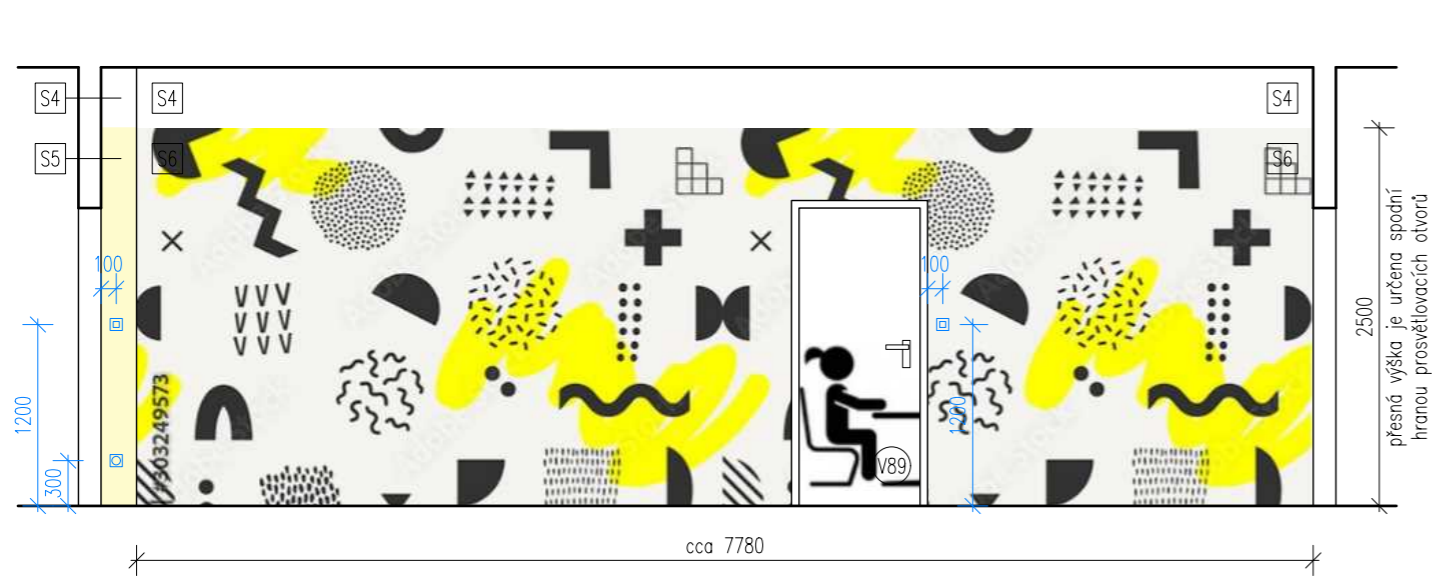

ve 2.np piktoqram učiteľa
 kontrolní modul s alarmem nouzové
 signalizace (V20) nad dveřmi pouze v 1.np

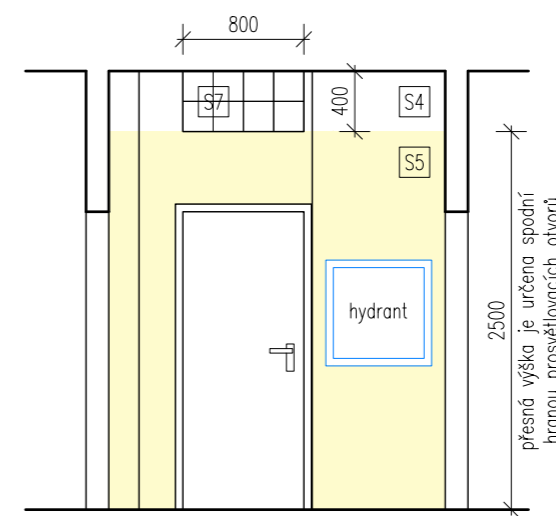

ZMĚNA 1 - 25.9.2023:

Změna návrhu podepření stropní konstrukce v místě odstraňované výtahové šachty z důvodu nerealizovatelnosti základu pod sloupem v původním návrhu. S tím související odstranění luxferové výplně (S7) nad dveřmi do chlapeckého záchoda v 1.np.

Poznámky:

- Zobrazen je pavilon B, pavilon A je shodný.
- Všechny rozměry nutno před realizací ověřit přímo na místě.

výškový systém místní

Projekt

Úprava sociálních zařízení v budově Krhanická 759/15

Adresa

Krhanická 759/15, Praha 4
 parc.č. 374, k.ú. 728438 Kamýk

Stavebník

Základní škola Písnická v Praze 12
 Písnická 760/11, 142 00 Praha 4

Architekt

Ing. Naďa Rosická
 Ing.arch. Michal Rosický

Fáze

Dokumentace pro provedení stavby

Zodpovědný projektant části

Ing. Naďa Rosická
 ČKAIT 0011032

T 607 841 995, E team@mina.studio

Výkres

13 - Sociální zařízení - Chodba
Návrh - Pohledy na stěny 1.+2.np

Datum	Měřítko	Změna
25.09.2023	1:50	1

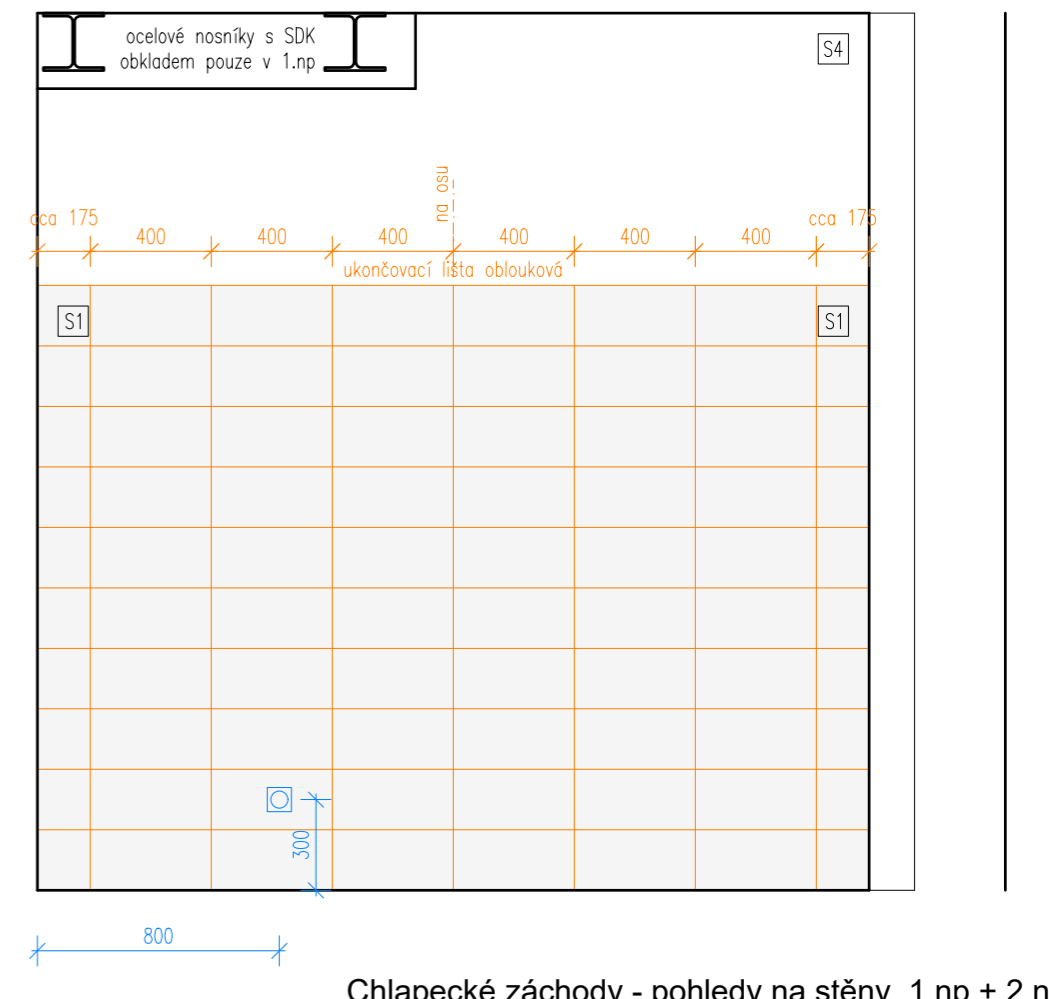
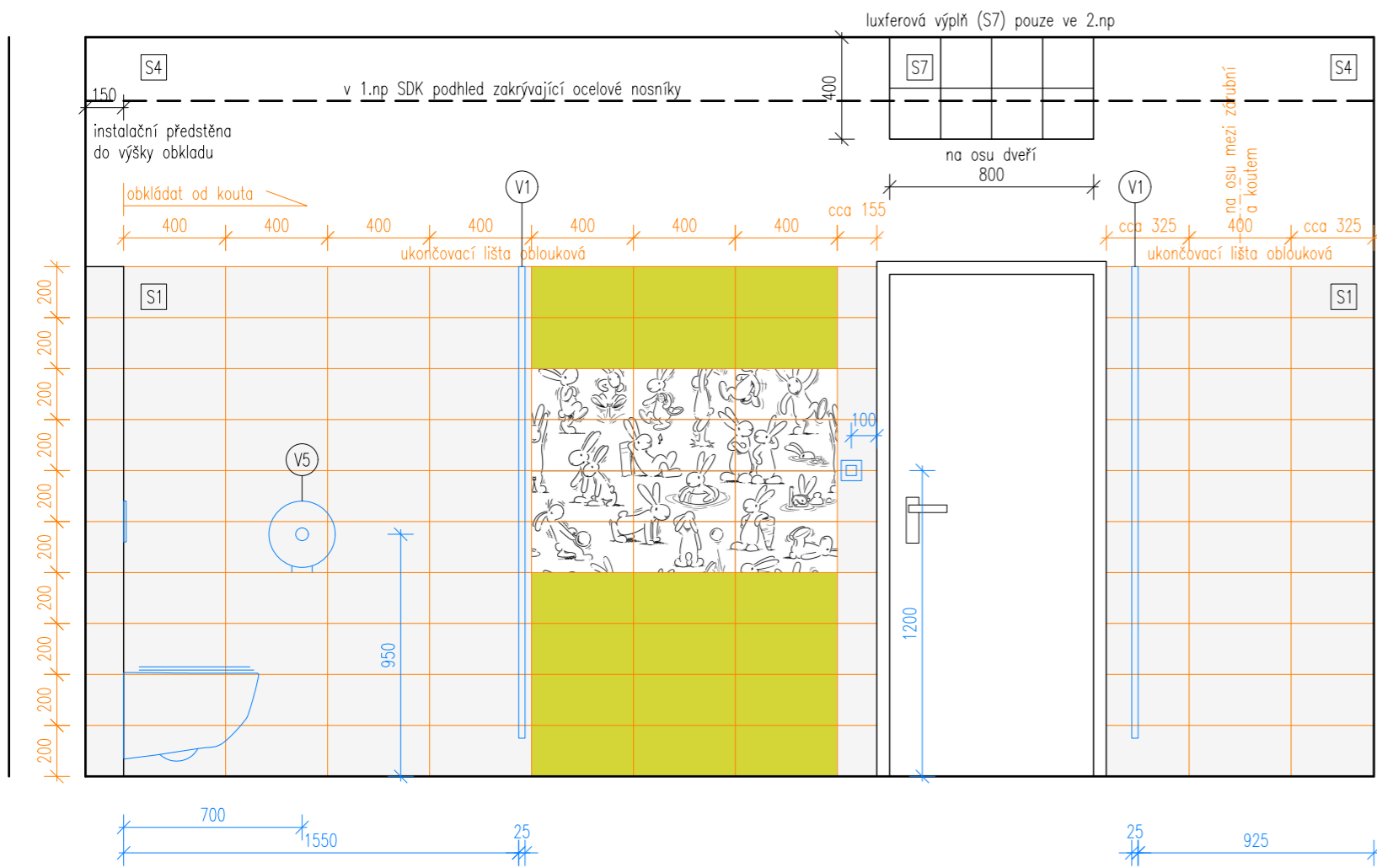
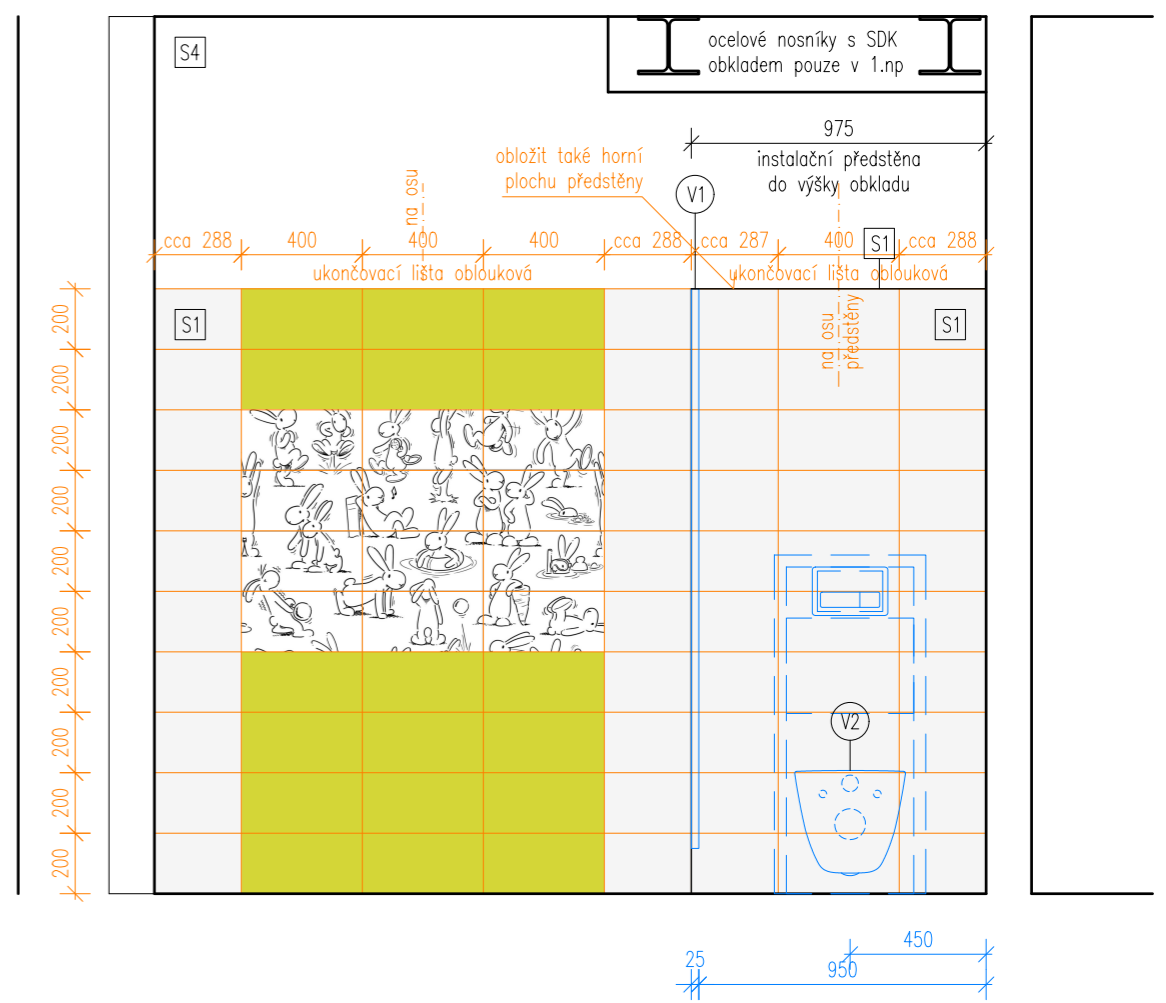
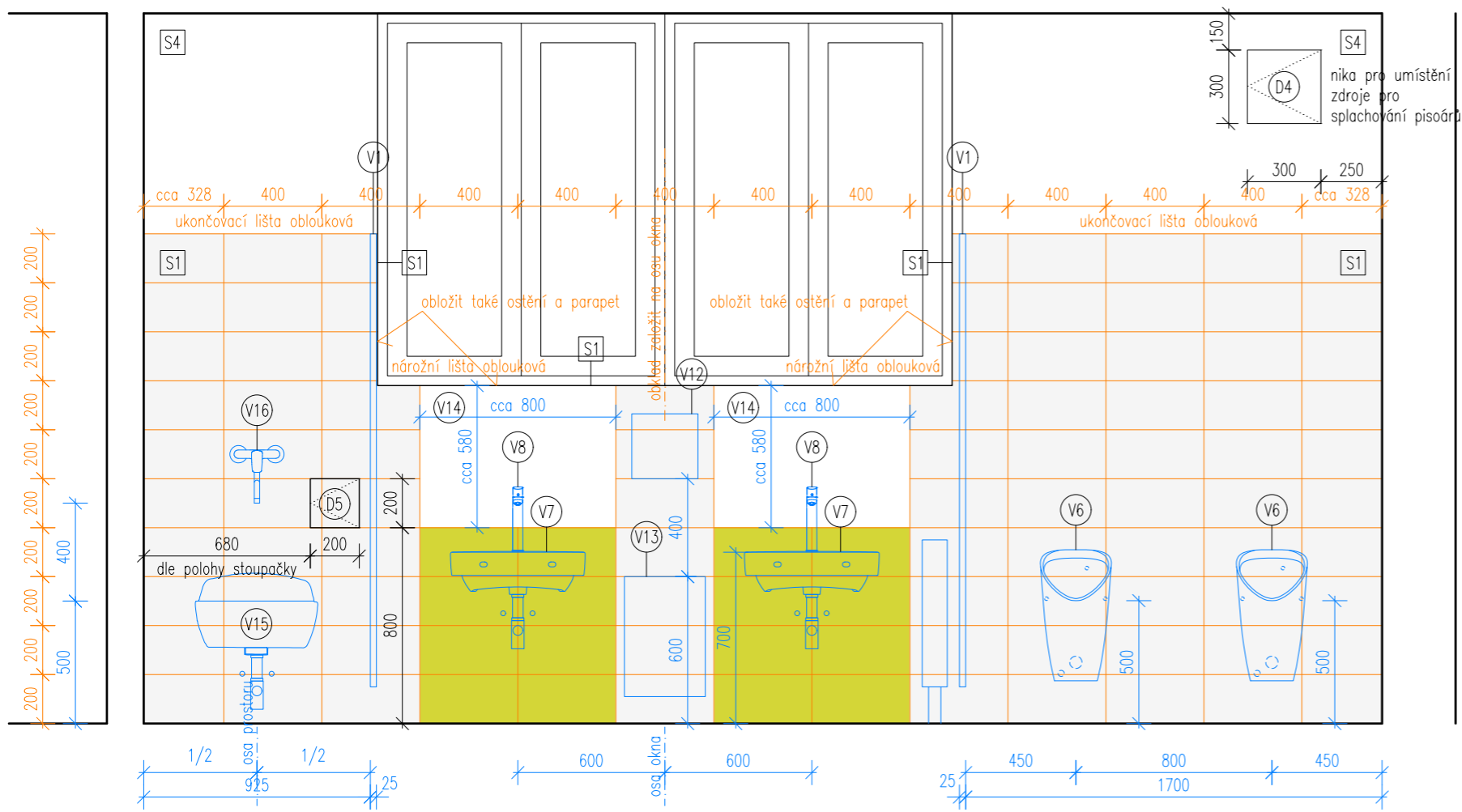

Chlapecké záchody - pohledy na stěny, 1.np + 2.np

ZMĚNA 1 - 25.9.2023:

Změna návrhu podepření stropní konstrukce v místě odstraňované výtahové šachty z důvodu nerealizovatelnosti základu pod sloupem v původním návrhu. S tím související odstranění luxferové výplně (S7) nad dveřmi do chlapeckého záchoda v 1.np.

Poznámky:

- Zobrazen je pavilon B, pavilon A je shodný.
- Všechny rozměry nutno před realizací ověřit přímo na místě.

výškový systém místní

Projekt

Úprava sociálních zařízení v budově Krhanická 759/15

Adresa

Krhanická 759/15, Praha 4
parc.č. 374, k.ú. 728438 Kamýk

Stavebník

Základní škola Písnická v Praze 12
Písnická 760/11, 142 00 Praha 4

Architekt

Ing. Naďa Rosická
Ing.arch. Michal Rosický

Fáze

Dokumentace pro provedení stavby

Zodpovědný projektant části

Ing. Naďa Rosická
ČKAIT 0011032

T 607 841 995, E team@mina.studio

Výkres

**14 - Sociální zařízení - Chlapci
Návrh - Pohledy na stěny 1.+2.np**

<small>Datum</small>	<small>Měřítko</small>	<small>Změna</small>
25.09.2023	1:25	1

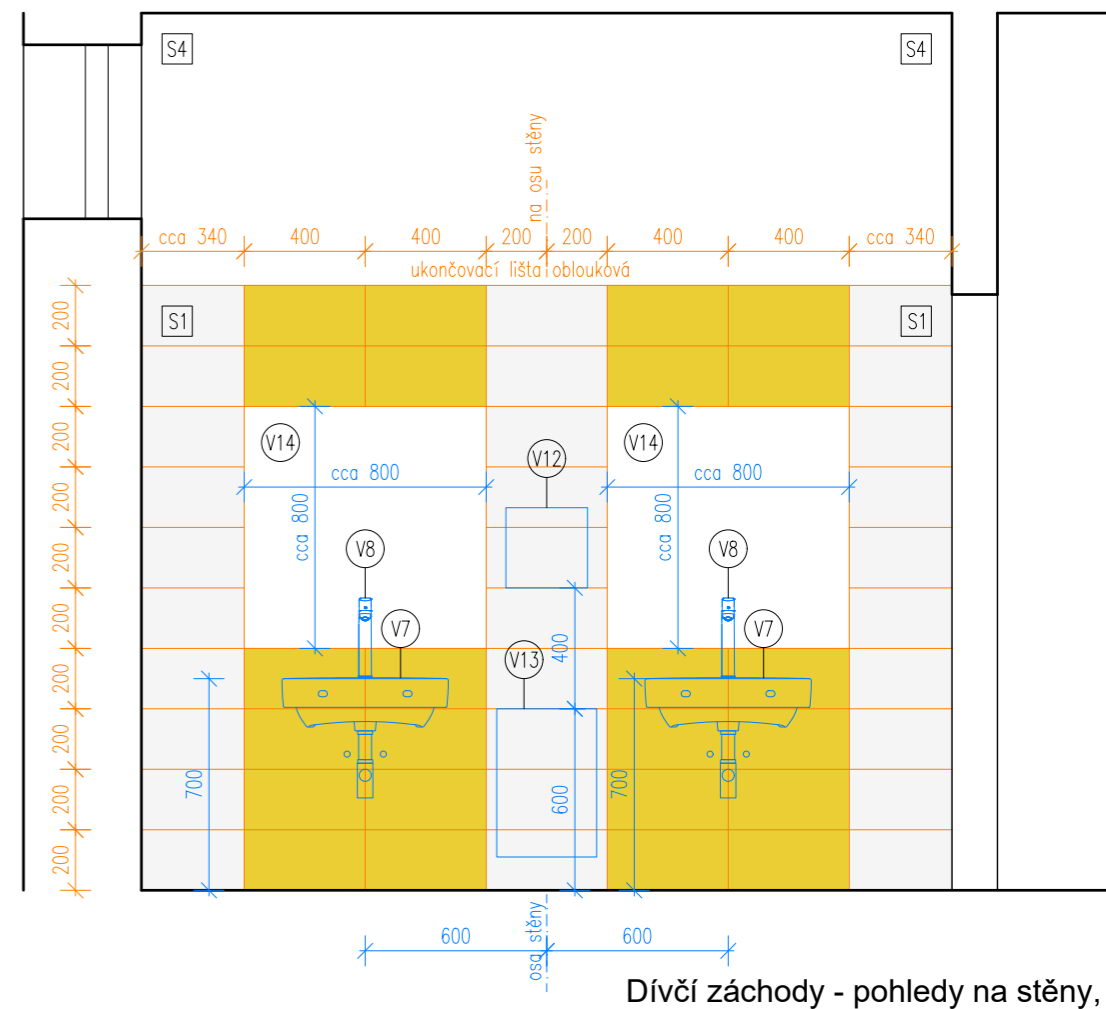
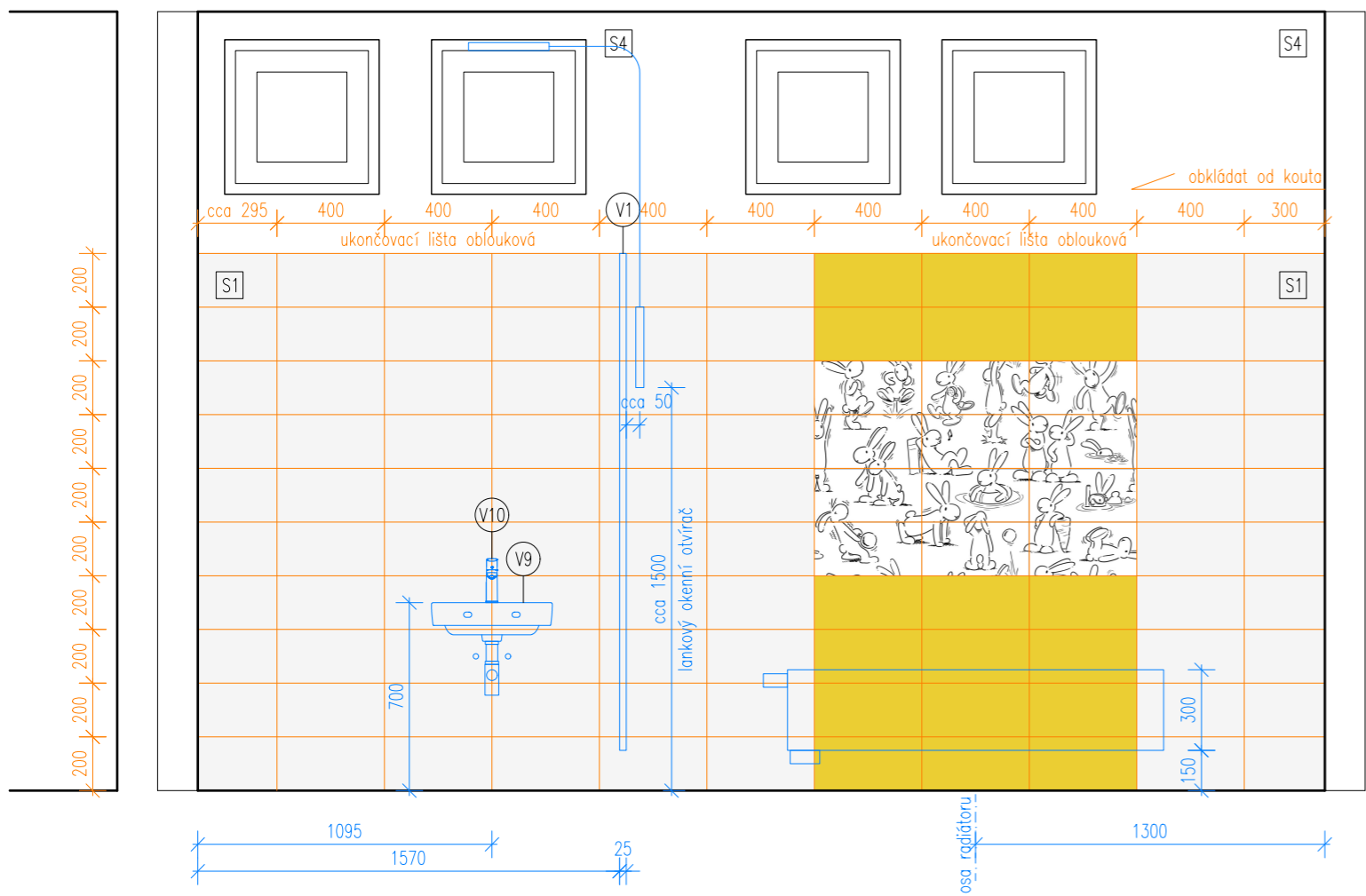
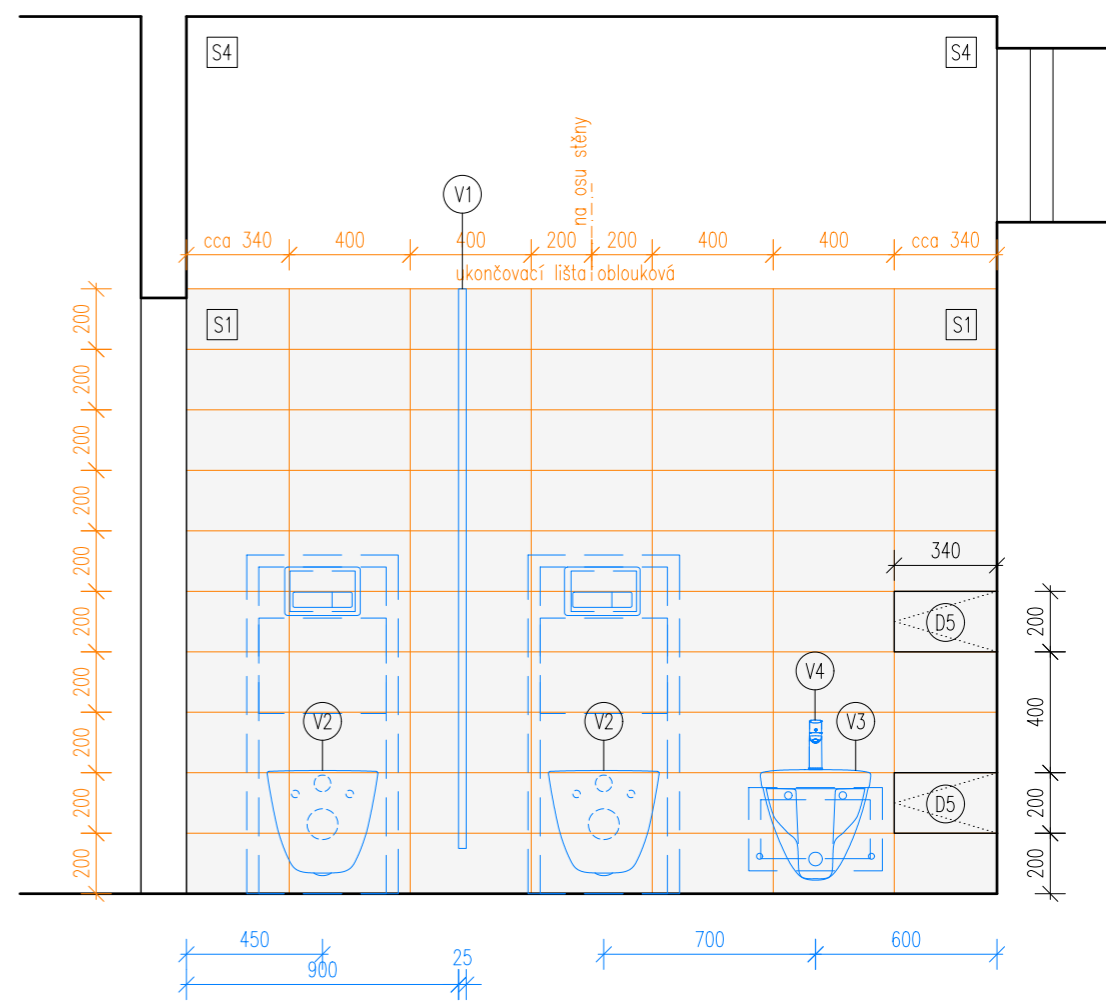
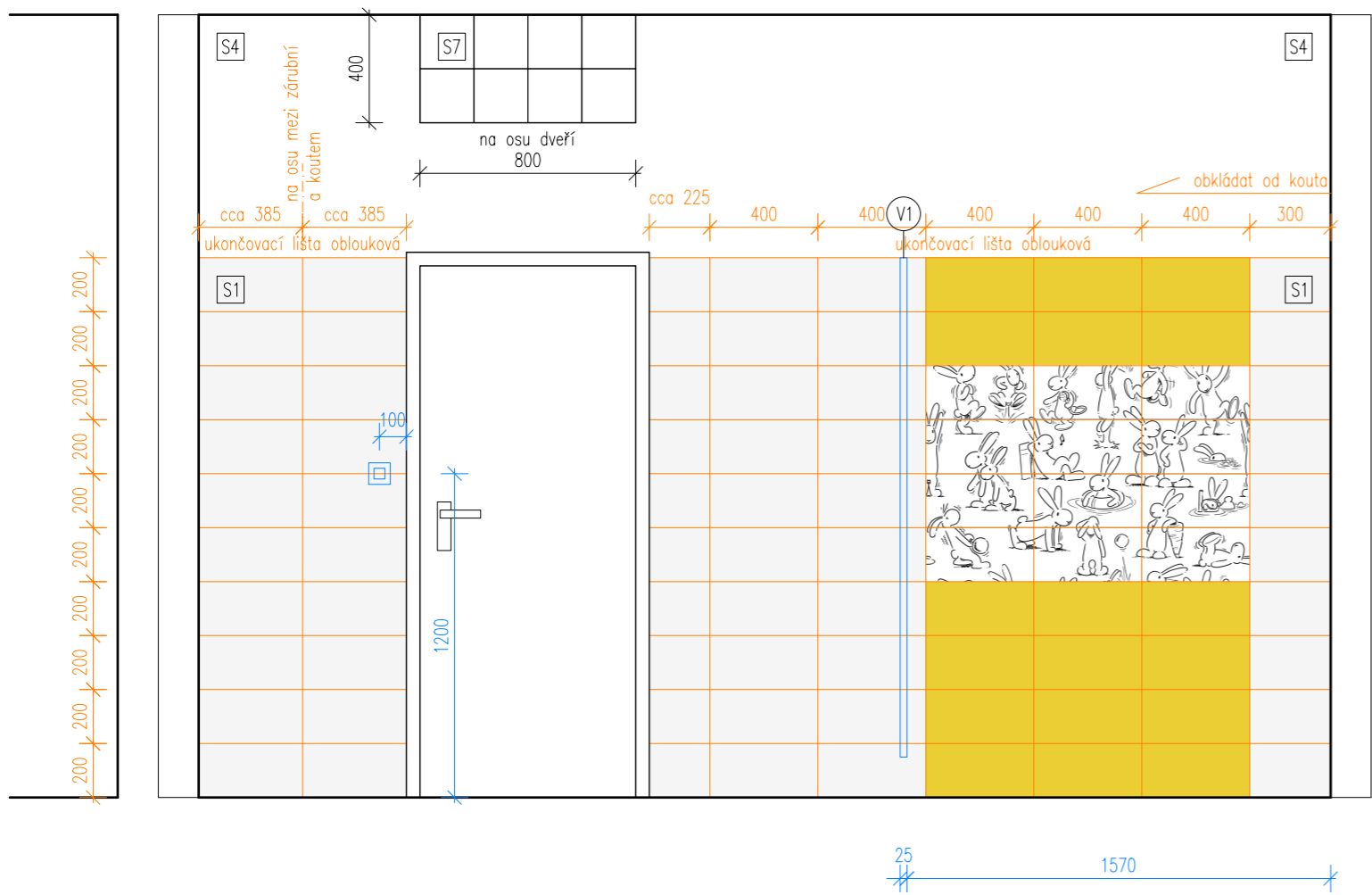

Dívčí záchody - pohledy na stěny, 1.np

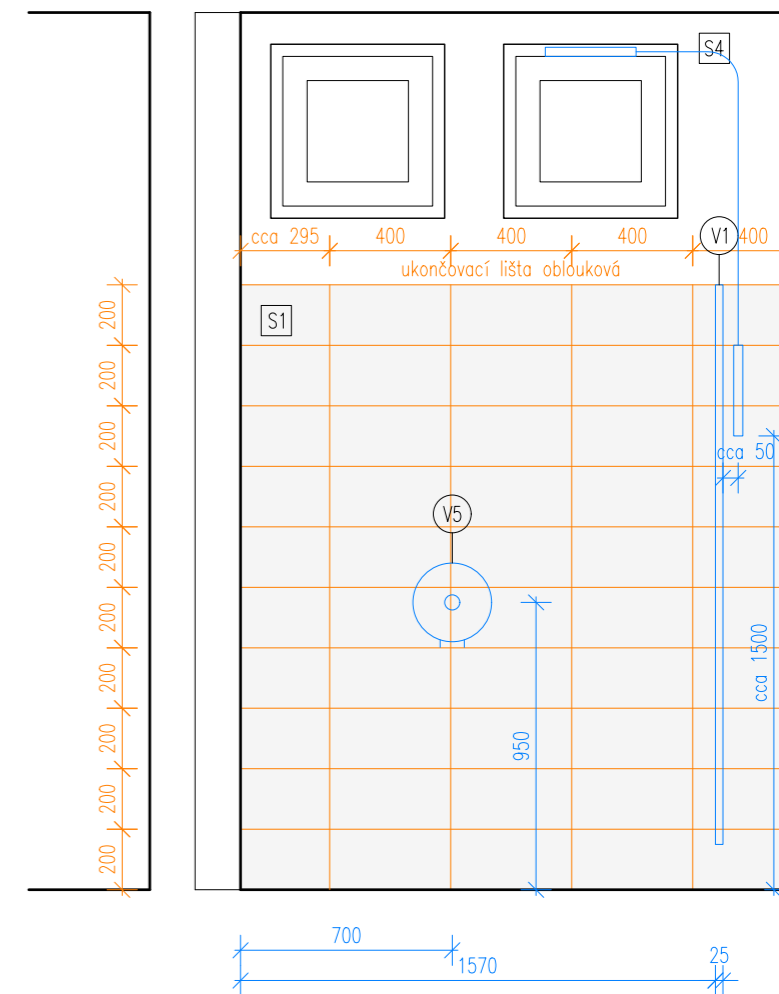
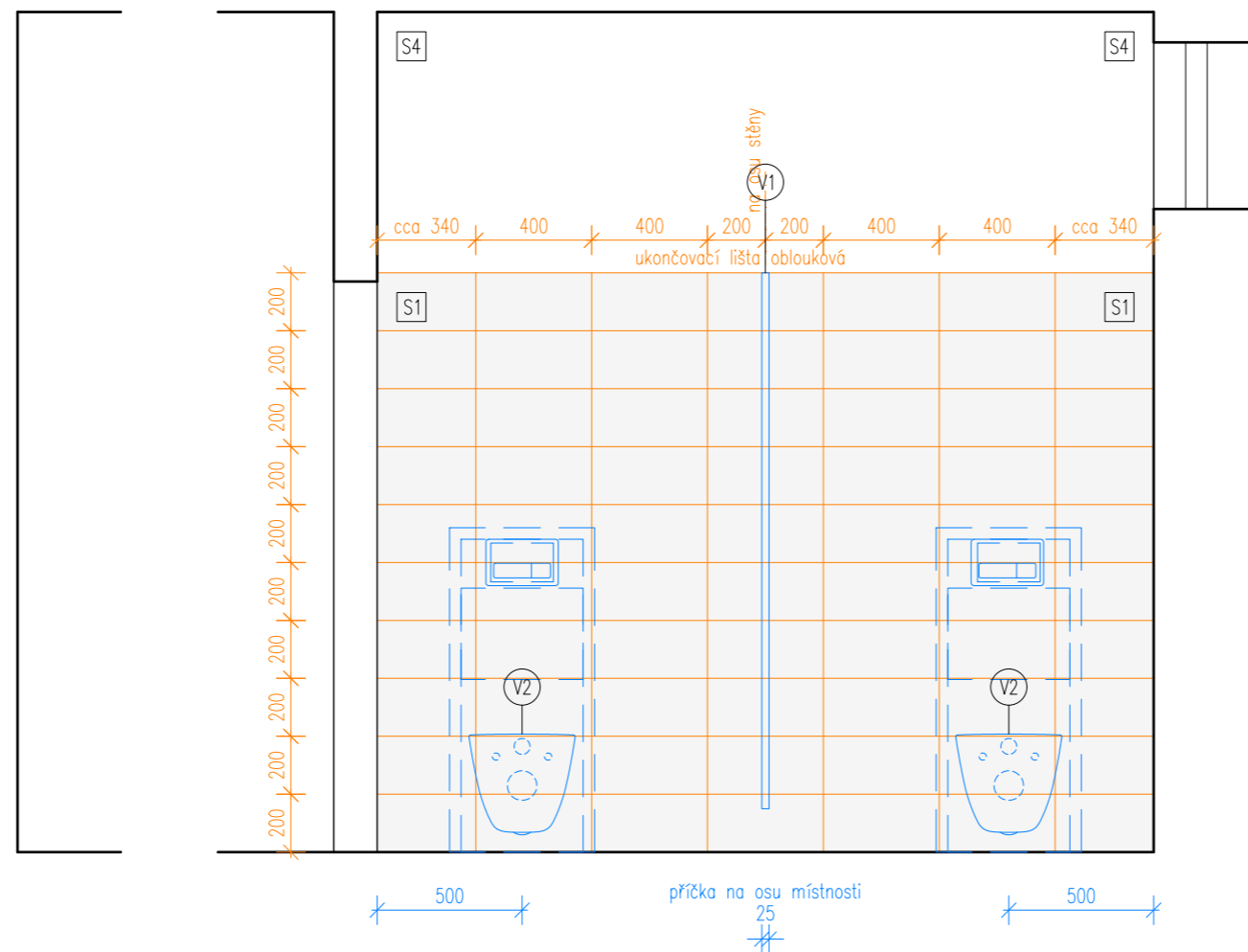
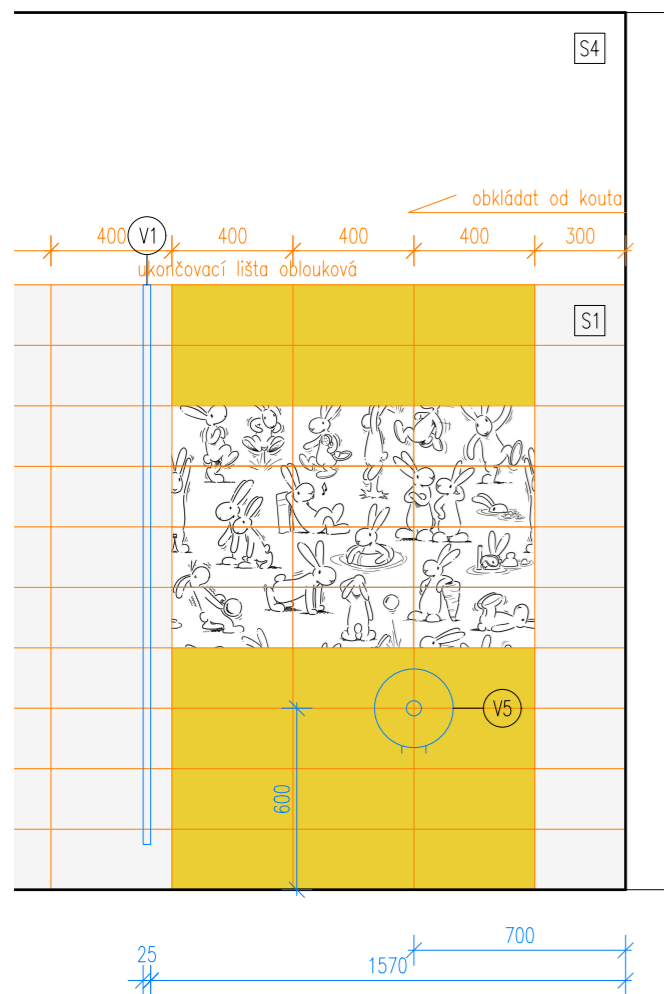

Odlíšné řešení záchodových kabin ve 2.np

Poznámky:
 - Zobrazen je pavilon B, pavilon A je shodný.
 - Všechny rozměry nutno před realizací ověřit přímo na místě.

výškový systém místní

Projekt
Úprava sociálních zařízení v budově Krhanická 759/15
 Adresa
 Krhanická 759/15, Praha 4
 parc.č. 374, k.ú. 728438 Kamýk
 Stavebník
 Základní škola Písnická v Praze 12
 Písnická 760/11, 142 00 Praha 4
 Architekt
 Ing. Naďa Rosická
 Ing.arch. Michal Rosický

Fáze
 Dokumentace pro provedení stavby
 Zodpovědný projektant části
 Ing. Naďa Rosická
 ČKAIT 0011032
 T 607 841 995, E team@mina.studio

Výkres
15 - Sociální zařízení - Dívky
 Návrh - Pohledy na stěny 1.+2.np
 Datum 19.06.2022 Měřítko 1:25 Změna -

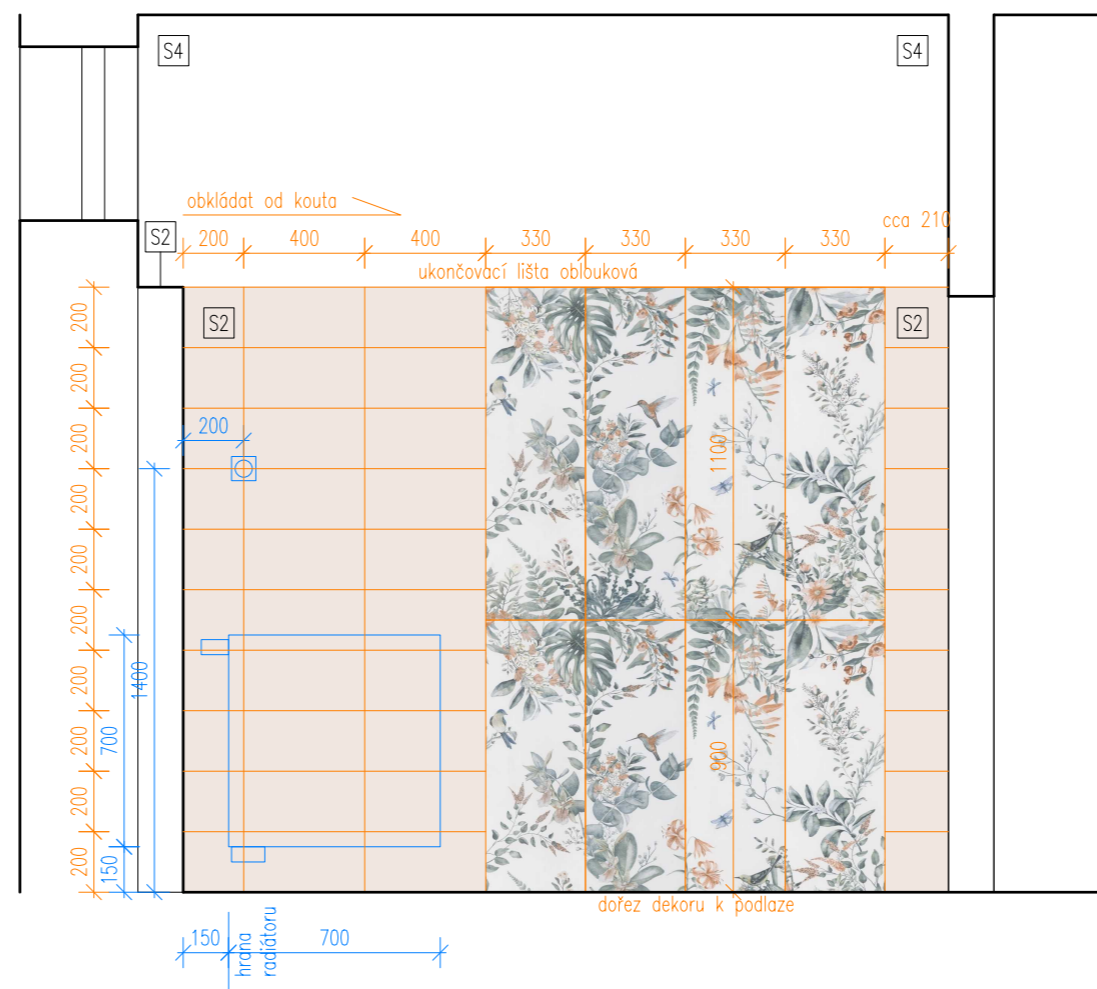
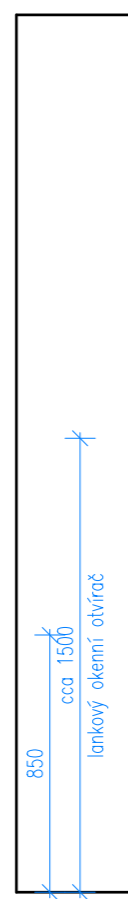
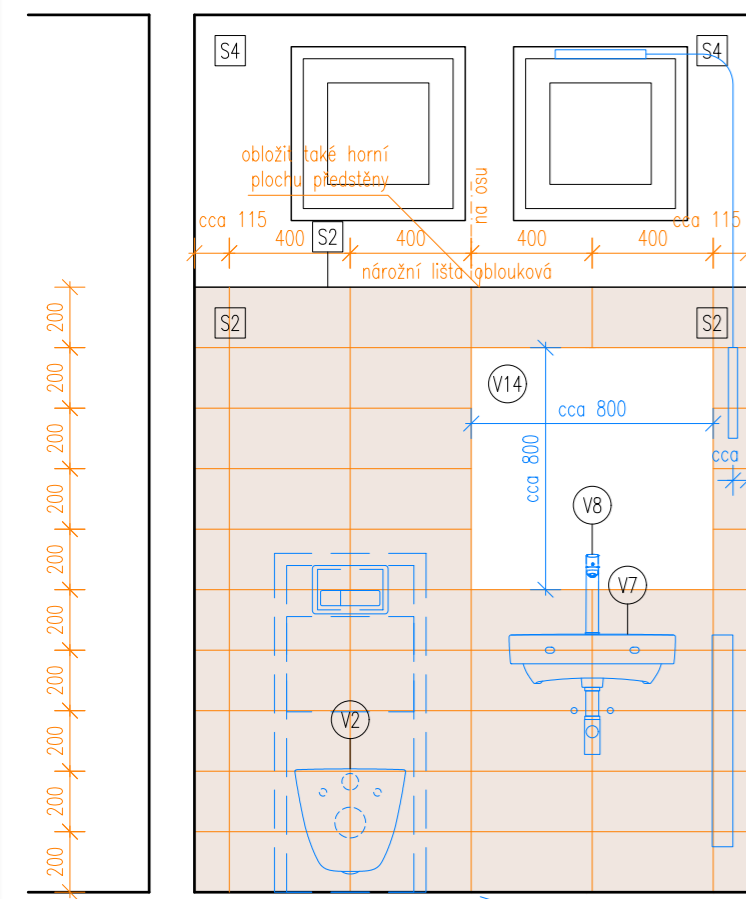
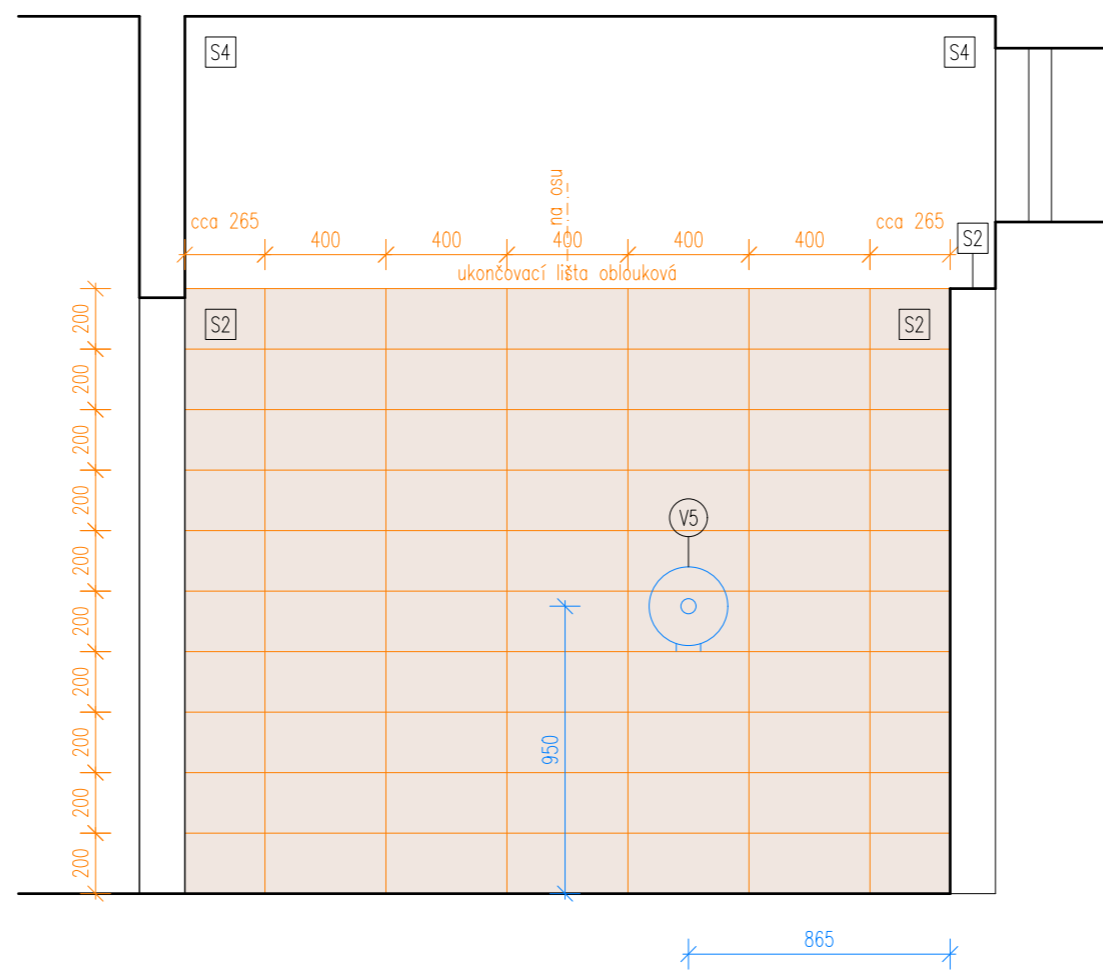
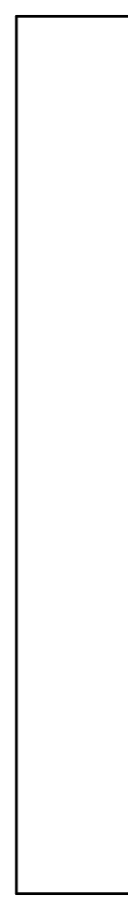
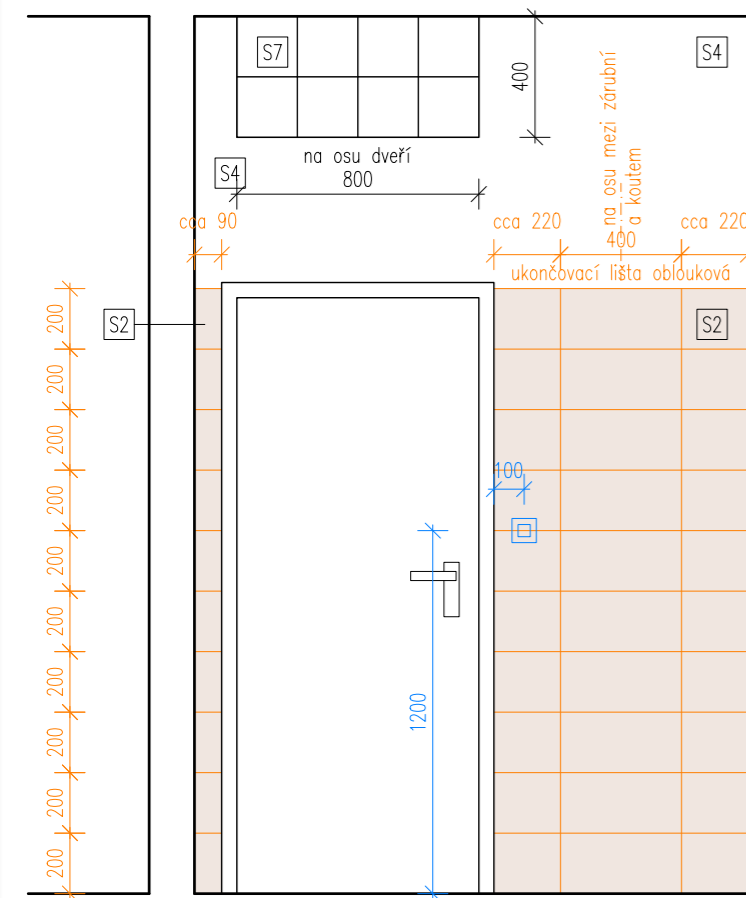

Poznámky:
 - Zobrazen je pavilon B, pavilon A je shodný.
 - Všechny rozměry nutno před realizací ověřit přímo na místě.

výškový systém místní

Projekt
Úprava sociálních zařízení v budově Krhanická 759/15
 Adresa
 Krhanická 759/15, Praha 4
 parc.č. 374, k.ú. 728438 Kamýk
 Stavebník
 Základní škola Písnická v Praze 12
 Písnická 760/11, 142 00 Praha 4
 Architekt
 Ing. Naďa Rosická
 Ing.arch. Michal Rosický

Fáze
Dokumentace pro provedení stavby
 Zodpovědný projektant části
 Ing. Naďa Rosická
 ČKAIT 0011032
 T 607 841 995, E team@mina.studio

Výkres
16 - Sociální zařízení - Učitelé
 Návrh - Pohledy na stěny

Datum 19.06.2022 Měřítko 1:25 Změna -

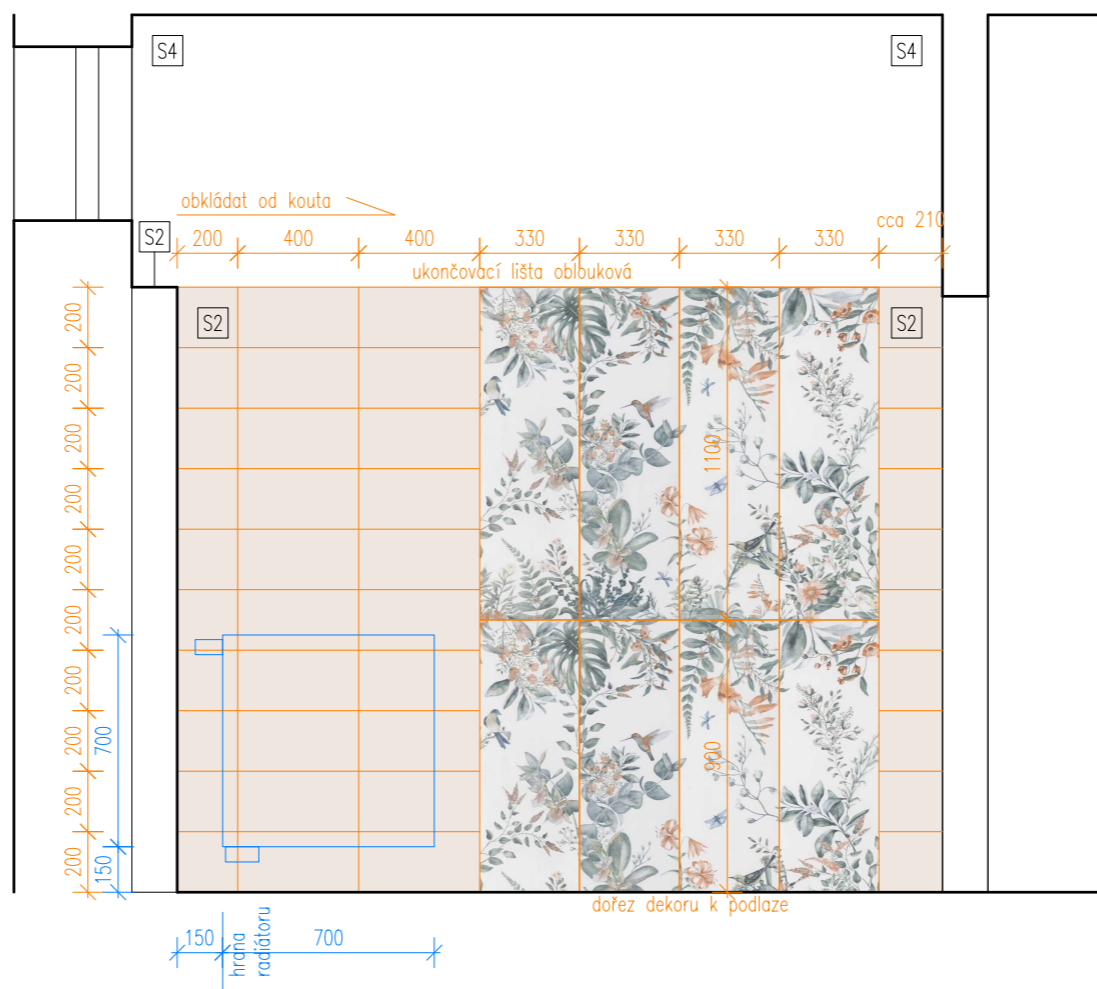
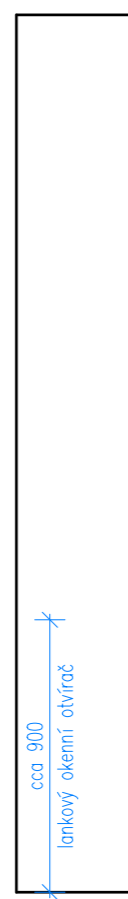
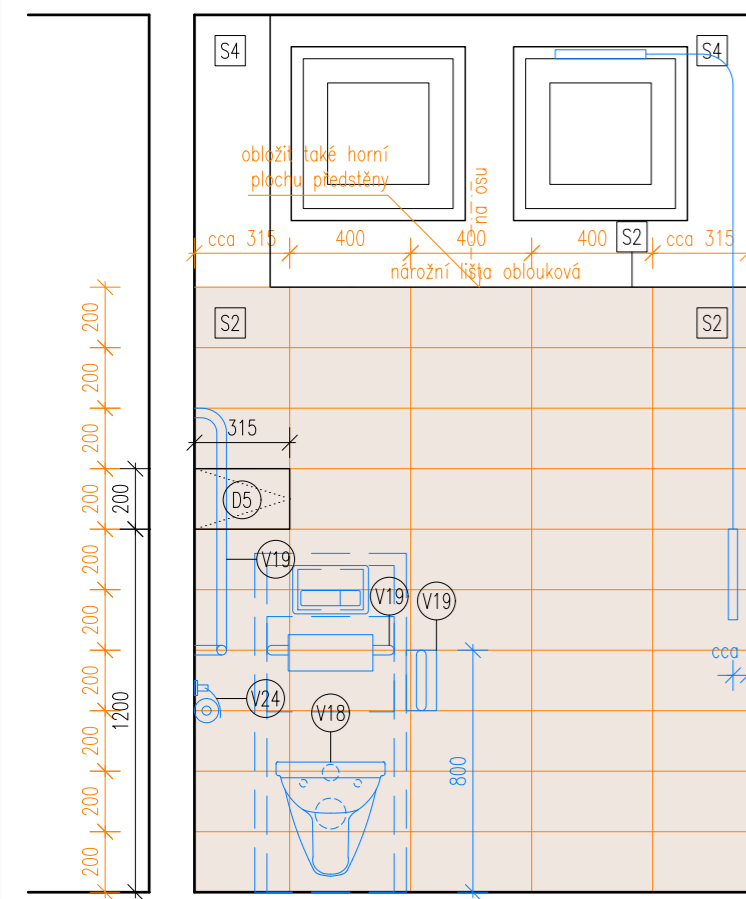
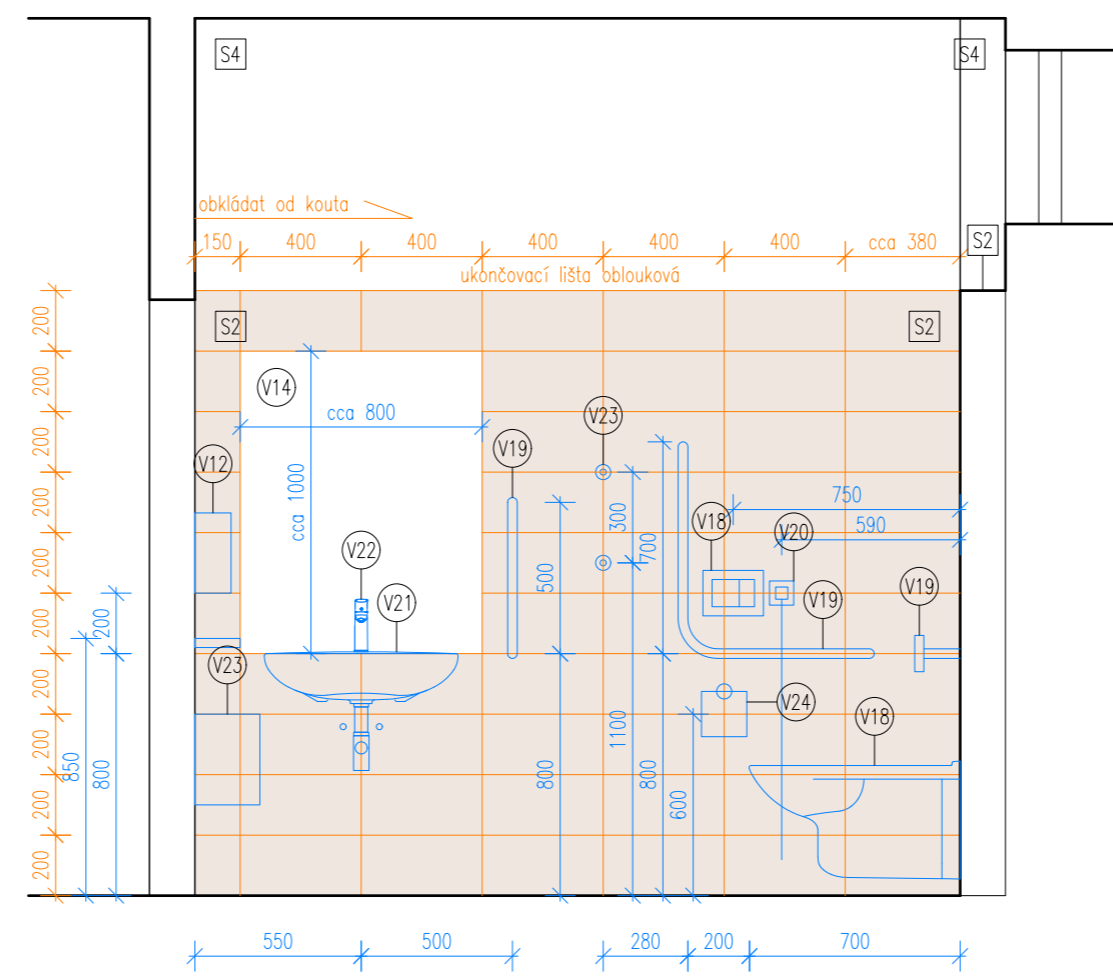
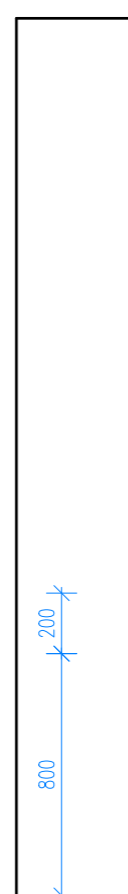
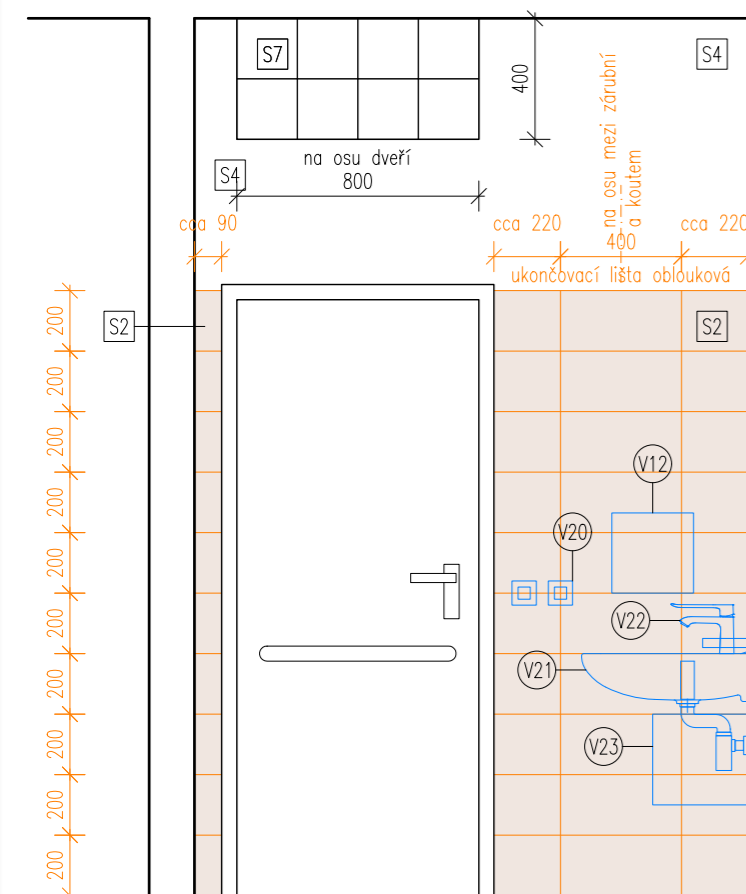

Poznámky:
 - Zobrazen je pavilon B, pavilon A je shodný.
 - Všechny rozměry nutno před realizací ověřit přímo na místě.

výškový systém místní

Projekt
Úprava sociálních zařízení v budově Krhanická 759/15
 Adresa
 Krhanická 759/15, Praha 4
 parc.č. 374, k.ú. 728438 Kamýk
 Stavebník
 Základní škola Písnická v Praze 12
 Písnická 760/11, 142 00 Praha 4
 Architekt
 Ing. Naďa Rosická
 Ing.arch. Michal Rosický
 Fáze
 Dokumentace pro provedení stavby
 Zodpovědný projektant části
 Ing. Naďa Rosická
 ČKAIT 0011032
 T 607 841 995, E team@mina.studio

Výkres
17 - Sociální zařízení - Bezbariérové wc - Návrh - Pohledy na stěny
 Datum 19.06.2022 Měřítko 1:25 Změna -

Legenda TZB

- Vodovod - studená voda
- Vodovod - teplá voda
- Vodovod - cirkulace
- Kanalizace splašková
- Kanalizace dešťová
- Vytápění
- Rozvody NN
- ⊕ Zásuvka, dvojjzásuvka 230V
- ♂ Vypínač, přepínač
- Rozvody datové
- ⊕ Datová zásuvka RJ45

ZMĚNA 1 - 25.9.2023:
 Změna návrhu podepření stropní konstrukce v místě odstraňované výtahové šachty z důvodu nerealizovatelnosti základu pod sloupem v původním návrhu.

Poznámky:
 - Zobrazen je pavilon B, pavilon A je shodný.
 - Všechny rozměry nutno před realizací ověřit přímo na místě.



výškový systém místní

Projekt
Úprava sociálních zařízení v budově Krhanická 759/15
 Adresa
 Krhanická 759/15, Praha 4
 parc.č. 374, k.ú. 728438 Kamýk
 Stavebník
 Základní škola Písnická v Praze 12
 Písnická 760/11, 142 00 Praha 4
 Architekt
 Ing. Naďa Rosická
 Ing.arch. Michal Rosický

Dokumentace pro ohlášení stavby

Zodpovědný projektant části
Ing. Naďa Rosická
 ČKAIT 0011032
 T 607 841 995, E team@mina.studio

Výkres
18a - Sociální zařízení - Chlapci
 TZB - Půdorys 1.np

Datum 25.09.2023 Měřítko 1:25 Změna 1

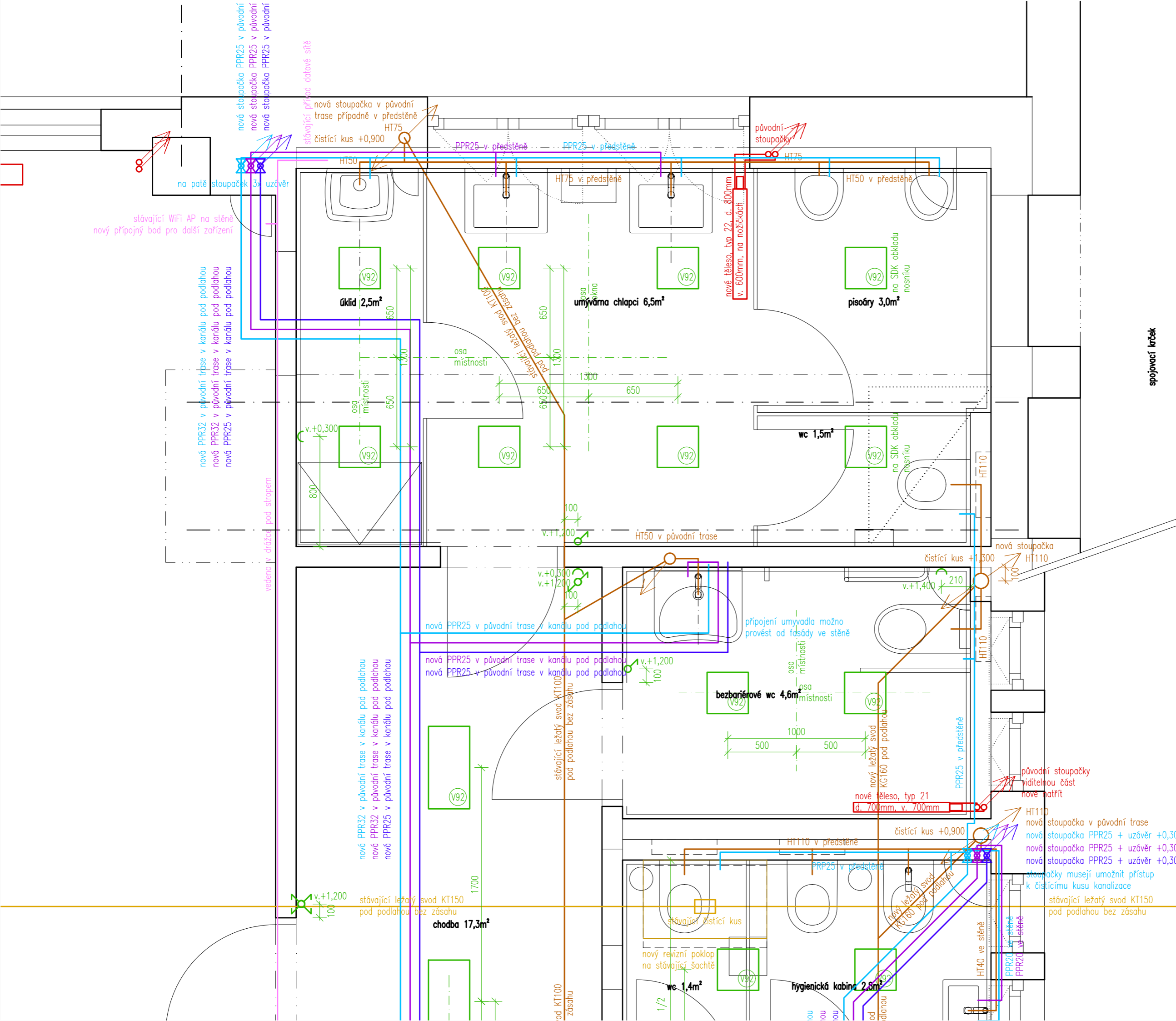

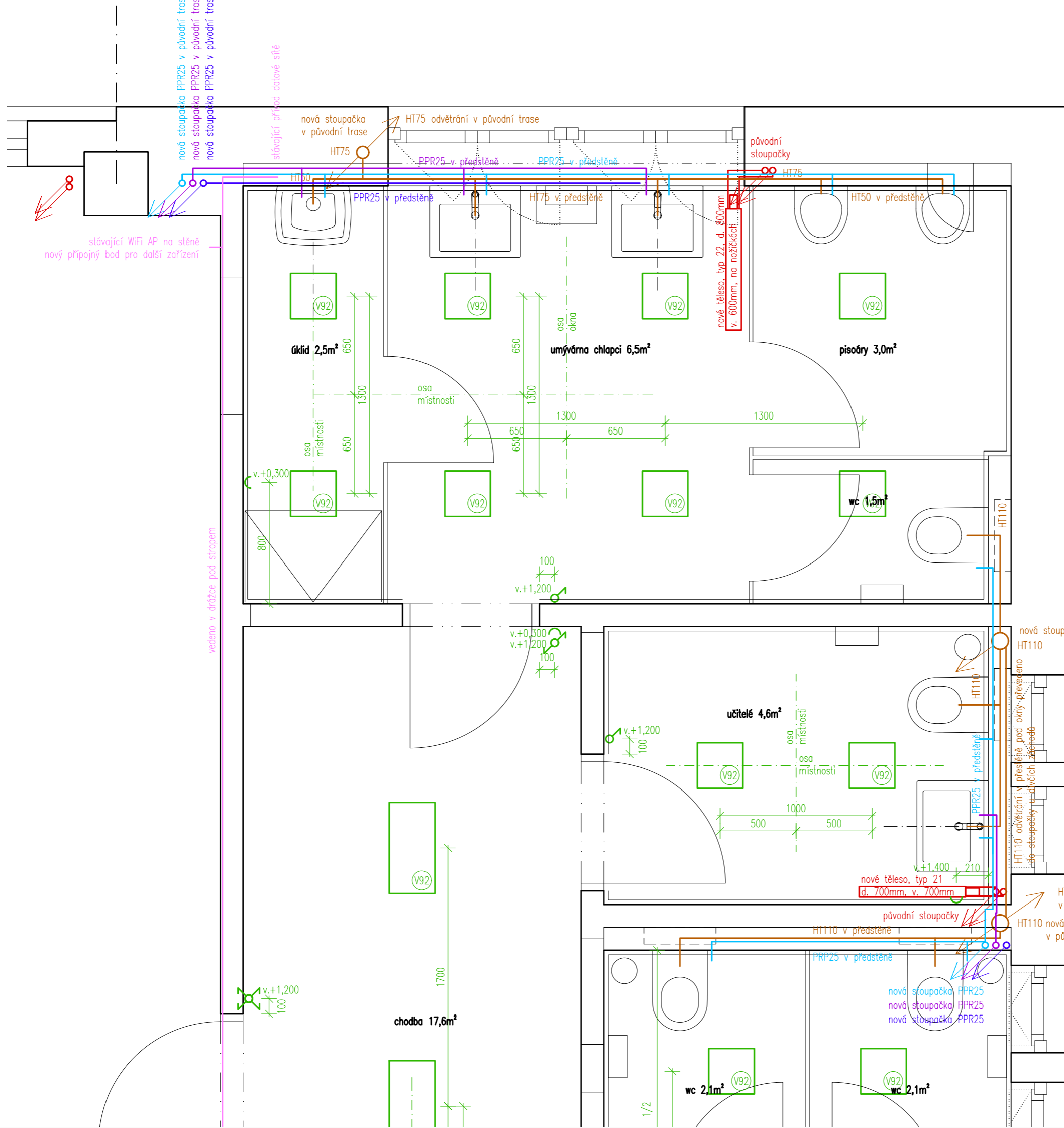

Legenda TZB

- Vodovod - studená voda
- Vodovod - teplá voda
- Vodovod - cirkulace
- Kanalizace splašková
- Kanalizace dešťová
- Vytápění
- Rozvody NN
- ⊕ Zásuvka, dvojzásuvka 230V
- ♂ Vypínač, přepínač
- Rozvody datové
- ⊕ Datová zásuvka RJ45

Poznámky:
 - Zobrazen je pavilon B, pavilon A je shodný.
 - Všechny rozměry nutno před realizací ověřit přímo na místě.

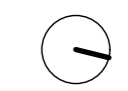

výškový systém místní

Projekt
Úprava sociálních zařízení v budově Krhanická 759/15
 Adresa
 Krhanická 759/15, Praha 4
 parc.č. 374, k.ú. 728438 Kamýk
 Stavebník
 Základní škola Písnická v Praze 12
 Písnická 760/11, 142 00 Praha 4
 Architekt
 Ing. Naďa Rosická
 Ing.arch. Michal Rosický

Fáze
Dokumentace pro ohlášení stavby
 Zodpovědný projektant části
 Ing. Naďa Rosická
 ČKAIT 0011032
 T 607 841 995, E team@mina.studio

Výkres
18b - Sociální zařízení - Chlapci
TZB - Půdorys 2.np
 Datum 19.06.2022 Měřítko 1:25 Změna -

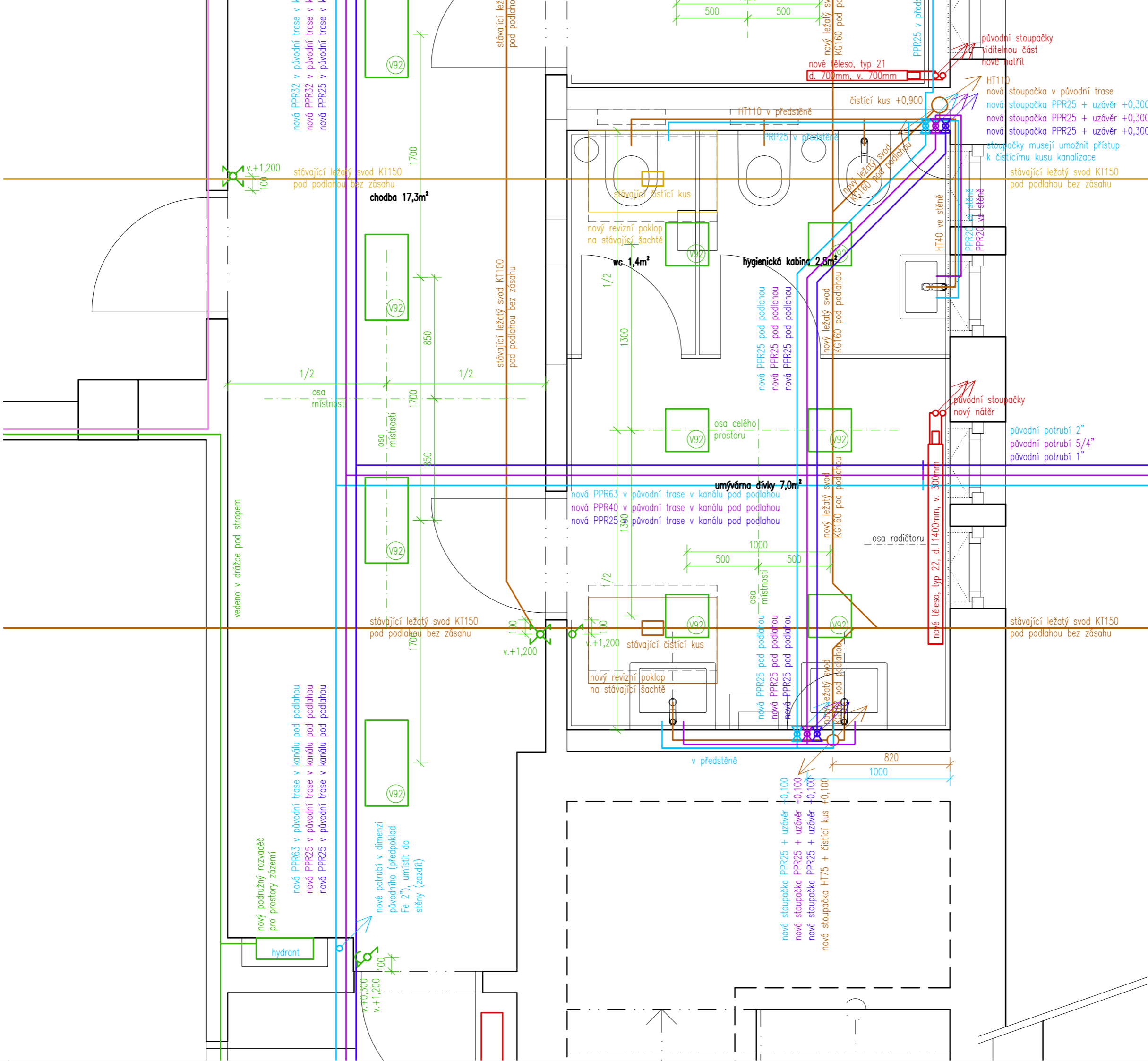

- ### Legenda TZB
- Vodovod - studená voda
 - Vodovod - teplá voda
 - Vodovod - cirkulace
 - Kanalizace splašková
 - Kanalizace dešťová
 - Vytápění
 - Rozvody NN
 - ⊕ Zásuvka, dvojjzásuvka 230V
 - ♂ Vypínač, přepínač
 - Rozvody datové
 - ⊕ Datová zásuvka RJ45

Poznámky:
 - Zobrazen je pavilon B, pavilon A je shodný.
 - Všechny rozměry nutno před realizací ověřit přímo na místě.

výškový systém místní

Projekt
Úprava sociálních zařízení v budově Krhanická 759/15
 Adresa
 Krhanická 759/15, Praha 4
 parc.č. 374, k.ú. 728438 Kamýk
 Stavebník
 Základní škola Písnická v Praze 12
 Písnická 760/11, 142 00 Praha 4
 Architekt
 Ing. Naďa Rosická
 Ing.arch. Michal Rosický

Fáze
Dokumentace pro ohlášení stavby
 Zodpovědný projektant části
 Ing. Naďa Rosická
 ČKAIT 0011032
 T 607 841 995, E team@mina.studio

Výkres
19a - Sociální zařízení - Dívky
TZB - Půdorys 1.np
 Datum 19.06.2022 Měřítko 1:25 Změna -

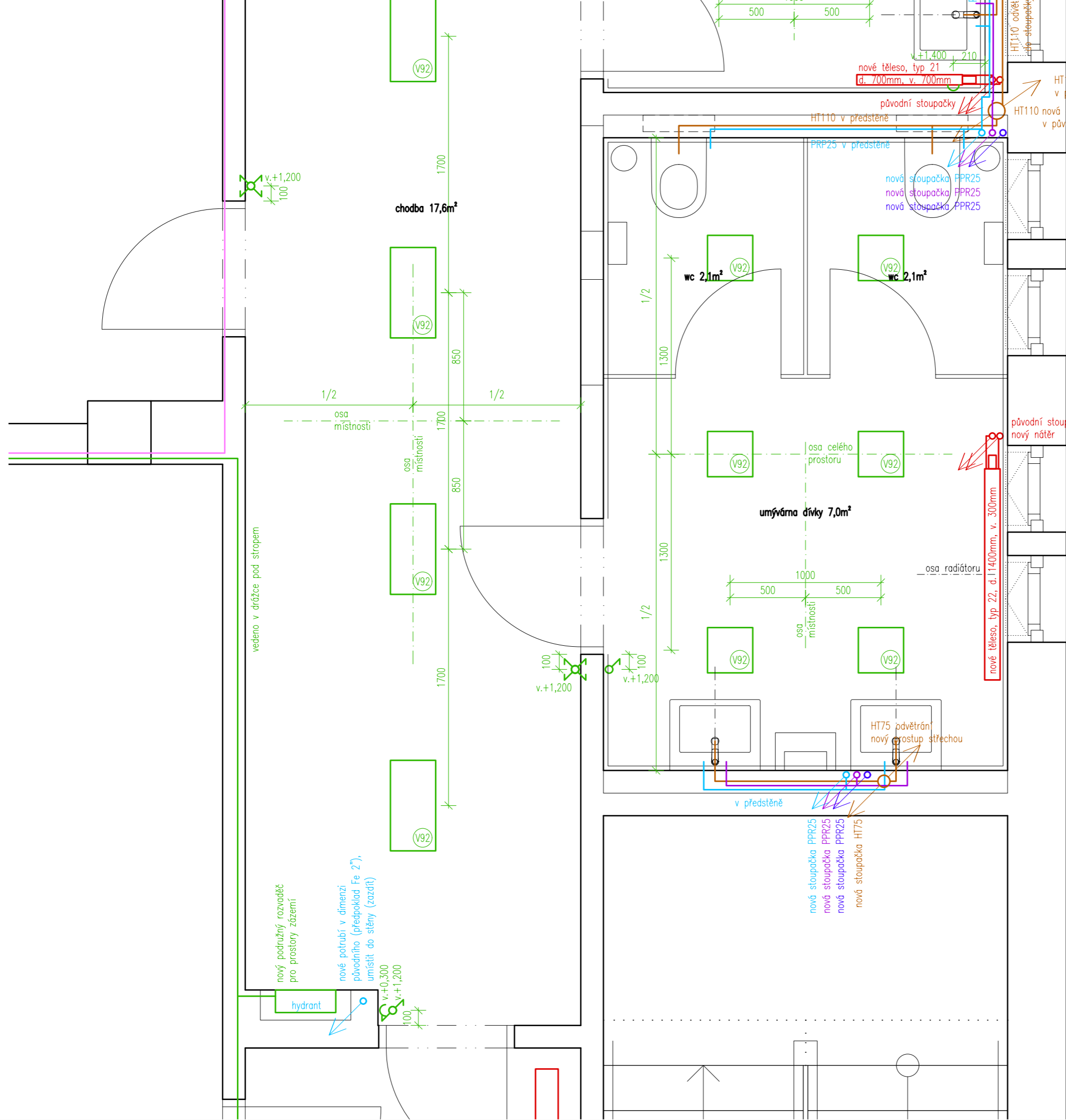

Legenda TZB

- Vodovod - studená voda
- Vodovod - teplá voda
- Vodovod - cirkulace
- Kanalizace splašková
- Kanalizace dešťová
- Vytápění
- Rozvody NN
- ⊕ Zásuvka, dvojzásuvka 230V
- ♂ Vypínač, přepínač
- Rozvody datové
- ⊕ Datová zásuvka RJ45

Poznámky:
 - Zobrazen je pavilon B, pavilon A je shodný.
 - Všechny rozměry nutno před realizací ověřit přímo na místě.

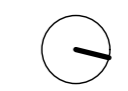

výškový systém místní

Projekt
Úprava sociálních zařízení v budově Krhanická 759/15
 Adresa
 Krhanická 759/15, Praha 4
 parc.č. 374, k.ú. 728438 Kamýk
 Stavebník
 Základní škola Písnická v Praze 12
 Písnická 760/11, 142 00 Praha 4
 Architekt
 Ing. Naďa Rosická
 Ing.arch. Michal Rosický

Fáze
Dokumentace pro ohlášení stavby
 Zodpovědný projektant části
 Ing. Naďa Rosická
 ČKAIT 0011032
 T 607 841 995, E team@mina.studio

Výkres
19b - Sociální zařízení - Dívky
TZB - Půdorys 2.np
 Datum 19.06.2022 Měřítko 1:25 Změna -